VISALAANDHRA Phone 6376

ఉదయం

Regd. No. H, 203

విశాలాంధ్ర

సంపుటి 17, సంచిక 49] విజయవాడ 30—5—1967 మంగళవారం [6 పేజీలు 12 పై.

విశాలాంధ్ర చందా వివరాలు

దిన పత్రిక 12 పైసలు; ఆదివారం సంచిక 15 పైసలు

	ఏజెంటు ద్వారా		పోస్టు ద్వారా
నెలకు	రు. 3-75	...	రు 4-25
3 నెలలకు	రు. 11-25	...	రు 12-75
6 నెలలకు	రు. 22-00	...	రు 25-50
సంవత్సరానికి	రు. 44-00	...	రు. 51-00

ఆర్. టి. సి. కార్మిక వివాదంలో జోక్యానికి ముఖ్యమంత్రి నిరాకరణ

హైదరాబాద్, మే 29

ఎ. పి. టి. యు. సి. ప్రతినిధులు నేడు ముఖ్యమంత్రిని కలుసుకొని ఆర్. టి. సి. కార్మికసమ్మె పరిష్కారానికి తోడ్పడం కల్పించుకోవలసిందిగా కోరగా, ముఖ్యమంత్రి శ్రీ బ్రహ్మానంద రెడ్డి అందుకు నిరాకరించారు.

ఆర్.టి.సి.సమ్మెకుఅండగావిజయవాడలోమహిళలసత్యాగ్రహం

15 మంది సత్యాగ్రహుల అరెస్టు : చుట్టుప్రక్కల ప్రజానీకంపై పోలీసు లాఠీఛార్జి

విజయవాడలో ఆర్. టి. సి బస్సుల ఎదుట పికెటింగ్ చేస్తున్న మహిళాదళం

రాష్ట్రమంతటా 6వ రోజున కూడా జయప్రదంగా సమ్మె కొనసాగింపు

(విశాలాంధ్ర విలేకరి)

విజయవాడ, మే 21

విజయవాడలో నేటి ఉదయం రెండు కూడలులలో పోలీసు డెగ్రివర్లు నడుపుతున్న ఆర్. టి సి బస్సుల ఎదుట శాంతియుత సత్యాగ్రహం జరిపిన రెండు మహిళా దళాలలోని 15 మంది సత్యాగ్రహులను పోలీసులు అరెస్టు చేశారు

సత్యాగ్రహాన్ని తిలకిస్తూ, మహిళా సత్యాగ్రహులతో పాటు నినాదాలిచ్చిన ప్రజానీకంపై పోలీసులు విచ్చలవిడిగా లాఠీ ఛార్జీ జరిపిన ఫలితంగా, ప్రజానీకంపోలీసులమధ్య ఏలూరురోడ్డు సెంటరులో హోరాహోరీ పోరాటం జరిగింది

రాష్ట్ర వ్యాపితంగా అన్ని కేంద్రాలలోనూ 6వ రోజు ఆర్. టి సి కార్మికుల సమ్మె జయప్రదంగా సాగుతున్నదని సంయుక్త కార్యాచరణ సమితి ప్రకటించింది.

శాంతియుత సత్యాగ్రహం సాగించిన మహిళలలో ఆర్.టి.సి.కార్మికుల సతీమణులు, తల్లులు, సోదరీమణులు ఉన్నారు. కొంత మంది మహిళల భర్తలు గత వారం రోజులుగా డ్యూటీలో ప్రస్తుతమున్నారు.

చంటి పిల్లలను చంకన నిడుకొన్న మహిళల సత్యాగ్రహం

ఒక పైపున ఎర్రని ఎండలో ప్రస్తుతం, మరొక పైపున ఆర్ద్రంత వేసిమిళ్ళ వత్తున్న పరిగాఱ్ఱులుండగా 7 & 8 నెలల చంటిపిల్లలను నైతం చంక నిడుకొని మహిళలు సత్యాగ్రహం జరిపారు. తమ భర్తల వేతనాలు పెంచనిదే తమ జీవితాలు గడవటం దుర్లభమని, వేతనాలు పెంచేవరకు, డ్యూటీలోని కార్మికులను విధులకు చేసేంత వరకు వందలాది కార్మికుల కుటుంబాలలోని మహిళలిలా సత్యాగ్రహం జరుపుతారని పోరాటాన్ని సాగిస్తామని అసహకార్యులు తెలిపారు.

60 యేండ్ల వృద్ధ మహిళ ఆవేదన

నేడు సత్యాగ్రహం సాగించిన మహిళలలో శ్రీయుతులు రంగం. అక్కులమ్మ అనే 70 యేండ్ల వృద్ధురాలు ప్రభుత్వ వైఖరిని పోలీసు దౌర్జన్యాలను తీవ్రంగా ప్రతిఘటించింది.

నానాటి లంక మొహమున్న బస్సు మొదట సత్యాగ్రహం జరిపిన ఆసుపు స్త్రీ హోంగార్డులు బోలీసు వ్యాసులో ఎక్కించడానికి రెక్కలు ఎట్టుకుని లాగుతుంటే, డ్యూటీలోనున్న కార్మికులను విముదలచేయాలంతవరకు వేతనాలు పెంచవంతవరకు ఈ బస్సులను కదలనివ్వమని ఆసుపు స్త్రీ హోంగార్డులు ఆమెను పైకెత్తి వ్యాసులో వేశారు.

పోలీసు డెగ్రివరును బూతులు తిట్టిన పోలీసు అధికారి

బస్సు ఆగగానే ప్రజల ప్రతిఘటనకు లొంగి బస్సునిన పోలీసు డ్రైవరును పోలీసు అధికారి ఒకడు అతిదమైన ఎదవ లంతో నోటికి ఎటనిబాటులో బూతులు తిట్టాడు. అధికారి బూతులకు సహించలేక అతడు తిరిగి బస్సులో ఎక్కాడు.

పోలీసుల స్వైర విహారం

శాంతియుత సత్యాగ్రహాన్ని తిలకిస్తున్న వేలాది ప్రజానీకంపై పోలీసులు లాఠీచార్జి జరపగానే ఏలూరోడ్డు సెంటరులోని పోలీసు అధికారి ఒకడు అతిదమైన ఎదవ లంతో నోటికి ఎటనిబాటులో బూతులు తిట్టాడు. అధికారి బూతులకు సహించలేక అతడు తిరిగి బస్సులో ఎక్కాడు.

ఉక్కు ఉద్యమాన్ని గుర్తుకు తెచ్చిన ఏలూరురోడ్డు సెంటరు

ఏలూరురోడ్డు సెంటరులో ఆలంకార్ హోటలుపవద్ద జరిగిన పురాక సత్యాగ్రహం సందర్భంగా వేలాది ప్రజానీకం బహిర్గతమవిన వైఖ్యం గతంలో జరిగిన ఉక్కు ఉద్యమాన్ని గుర్తుకు తెచ్చింది.

ఐదవరోడ్డున వెళ్ళవలసిన గుడివాడ బస్సు ఏలూరు రోడ్డు మీదుగా వచ్చింది. ఐదవ రోడ్డులో మహిళా సత్యాగ్రహం ఉంటారని తమకుపడి పోలీసులు ఈ రోడ్డు గుండా తీసుకు వచ్చారు.

బస్సు ఆలంకార్ హోటలు వద్దకు చేరుకొనే సరికి స్వచ్ఛందంగా మహిళా సత్యాగ్రహులు 8 మంది బస్సు ఎదుట బైఠాయించారు. సరిగ్గా 12 గంటలప్పుడు భగభగ మండుతున్న ఎండలో మహిళలమీదుగా బస్సు లోడ్డుపై మహిళలు కూర్చుని సత్యాగ్రహం జరుపుతుంటే ప్రజానీకం హృదయాలు ద్రవించి పోయాయి.

ఈ మహిళా చరిత్ర 'కార్మికుల బహిర్గత వర్ధిల్లాలి', 30 శాతం కరువుభత్యం ఇవ్వాలి' అని నినదిస్తుంటే వేలాది ప్రజానీకం వారి వెంబడి పోలీసు మూక పని సహకరించలేక ప్రజానీకంపైపుల్లపిరి లాఠీ ఛార్జీ జరిపారు. ఉక్కుపోలీసు దళంవిని పోలీసులు చాల మందిని గాయపరిచారు.

దాదాపు 15 నిముషాలపాటు సత్యాగ్రహం సాగిన అనంతరం మహిళా హోంగార్డులు సత్యాగ్రహులను వ్యాసులో ఎక్కించి తీసుకెళ్ళారు. ఈ సందర్భంగా దాదాపు అరగంటసేపు ట్రాఫిక్ జామ్ అయింది.

పోలీసుల లాఠీచార్జీకి, అమానుషత్వానికి నిరసనగా ఆలంకార్ హోటలు వద్ద సాయంత్రం 5 గంటలకు ప్రజానీకం ధర్నా చేసింది.

1969 నుండి డిగ్రీ క్లాసుల్లో మాతృభాషలో విద్యాబోధన

హైదరాబాద్ మే 29

ఆంధ్రదేశంలోని మూడు విశ్వవిద్యాలయాల వైస్ - ఛాన్సలర్లు, ప్రభుత్వ ప్రతినిధులు నేడిక్కడ సమావేశమై 1967 నుండి విశ్వవిద్యాలయ స్థాయిలో తెలుగు భాషలో విద్యాబోధన ప్రారంభించాలని నిర్ణయించారు.

మాతృభాషలో విద్యాబోధన ప్రస్తుతం ఉన్న పి. యు. సి. క్లాసులుండి ప్రారంభించాలని వారు నిర్ణయించారు. ఇప్పటి పి.యు.సి. విద్యార్థులు 1971 నాటికి డిగ్రీలోకివస్తారు. అప్పటికి రెండు సంవత్సరాల ఇంటర్మీడియట్ కోర్సునూడా ఆమలులోకి వస్తుంది. అంటే మాతృభాషలో విద్యాబోధన పూర్తవాలు పి. యు. సి కోర్సు కూడా రద్దు చేయాలనుకుంటున్నారు.

గ్రాడ్యుయేట్ డిగ్రీ స్థాయిలో ప్రస్తుతం ఆమలులోనున్నట్లుగా రెండు కోర్సుల ఆధ్యయనం ఉంటుంది. భాషల ఆధ్యయనం బహిర్గం చేయబడుతుంది.

విజయవాడలో నిషేధాజ్ఞలు జూన్ 4వ తేదీ అర్ధరాత్రివరకు

విజయవాడ, మే 29

విజయవాడలో నేటి సాయంత్రం 6 గంటల నుండి జూన్ 4వ తేదీ వరకు 144 వ సెక్షన్ ఉత్తర్వు అమలులో ఉంటుందని నేటి సాయంత్రం విజయవాడ సబ్ డివిజనల్ మెజిస్ట్రేట్ శ్రీ వి. వి. రావు నిషేధాజ్ఞలను జారీచేశారు.

ఈ ఉత్తర్వు అమలులో నున్నంతవరకు ముందుగా తన అనుమతి పొందకుండా బహిరంగసభలుగాని, నినాదాలు యివ్వడంగాని జరగకూడదని వీరొక్కొన్నారు.

ఏ గుంపుగాని, ఆంతము ఎక్కువమంది గాని వీధులలో చేరకూడదని తెలిపారు.

ఆర్. టి. సి కార్మికులు 30 శాతం తాత్కాలిక భృతి సాధనకు సాగిస్తున్న సమ్మె సందర్భంగా పట్టణంలో ఉత్పన్నమైన ఆసాధారణ పరిస్థితి నుసరించి ఈ నిషేధాజ్ఞలు జారీ చేయవల్సివచ్చిందని సబ్ డివిజనల్ మెజిస్ట్రేట్ తన ఉత్తర్వులో పేర్కొన్నారు.

జూన్ 14వ తేదీన బొంబాయి బంద్

ధరలు, నిరుద్యోగ సమస్యలపై : వివిధ వామపక్ష ట్రేడ్ యూనియన్ల నిర్ణయం

బొంబాయి, మే 29

విపరీతంగా పెరిగిపోతున్న జీవితావసర వస్తువుల ధరలు, నిరుద్యోగం పరిస్థితులను ప్రభుత్వ దృష్టికి తెచ్చేందుకు జూన్ 14వ తేదీన 'బొంబాయి బంద్' జరపాలని వివిధ వామపక్ష కార్మిక సంఘాలు నిర్ణయించాయి

కమ్యూనిస్టుపార్టీ నాయకులు శ్రీ ఎస్. ఎ. డాంగే, ఎస్. ఎస్. సి. నాయకులు జార్జి ఫెర్నాండెజ్ తదితర పార్టీల ప్రముఖులు ఈ విషయాన్ని ఈ రోజు విలేకరులకు వెల్లడించారు.

అఖిల భారత ట్రేడ్ యూనియన్ కాంగ్రెస్, హింద్ మజ్దూర్ సభ, యునైటెడ్ ట్రేడ్ యూనియన్ కాంగ్రెస్, బ్యాంకులు జీవిత బీమా, పోస్టల్ ఉద్యోగులకోసం తపించే అఖిలభారత రంగ ఐక్యసంఘాల కార్మిక సంఘాల ప్రతినిధుల సమావేశంలో ఈ నిర్ణయం తీసుకోబడింది.

దాసరి, కాట్రగడ్డ, పోతరాజు ప్రభృతుల అరెస్టు

దాసరి నాగభూషణరావు,

కాట్రగడ్డ రాజగోపాలరావు.

విజయవాడ, మే 21

ఆర్ టి సి కార్మికుల సమ్మెను పురస్కరించుకొని కృష్ణా జిల్లా కమ్యూనిస్టు సమితి కార్యదర్శి శ్రీ దాసరి నాగభూషణరావు, ప్రముఖ కమ్యూనిస్టు నాయకులు శ్రీ కాట్రగడ్డ రాజగోపాలరావు, ఎస్ ఎస్.పి. నాయకులు శ్రీ జొన్నల గడ్డ రామలింగయ్య ప్రభృతులను నేడు బందరులో పోలీసులు అరెస్టు చేశారు.

ఉక్కు ఉద్యమ సందర్భంగా పోలీసులు బనాయించిన కేసులలో కోర్టుకు హాజరయ్యేందుకు వీరు బందరు వెళ్ళగా, పోలీసులు కోర్టు ఆవరణలోనే వీరిని అరెస్టు చేశారు.

విజయవాడలో అరెస్టులు

విజయవాడ, మే 21

పట్టణ మార్క్సిస్టు నాయకులు ప్రియులు తమ్మిన పోరాజు, బూరాడ శేషారామయ్య ఉప్పులపాటి రామచంద్రరాజులను ఇంట్లో పుండగా నేడిక్కడ పోలీసులు అరెస్టు చేసినట్లు 'విశాలాంధ్ర' ప్రతినిధికి నివేదించబడింది.

విజయవాడలో నేడు అరెస్టయినవారిలో శ్రీ బత్తా రామలు కూడా వున్నారు.

శ్రీజ సంఘ అరెస్టు

హైదరాబాద్, మే 21

ఆర్. టి. సి. ఎంప్లాయీస్ యూనియన్ సహాయ కార్యదర్శి, క్లెయిర్ అయిన శ్రీ ఎ. జోసెఫ్‌ను నిన్నరాత్రి హైదరాబాద్ పోలీసులు అరెస్టు చేశారు.

ఆర్. టి. సి. ఉద్యోగుల, కార్మికవర్గాల సమిష్టి ఆభద్రత, కార్యదర్శిత్వాన్ని, ఇతర అంశాలపై కేంద్రీకృతమైన వివరణాత్మక ఆర్టికల్ ప్రచురించినందుకు ఆయనను అరెస్టు చేసినట్లు తెలుస్తున్నది.

ఖమ్మంలో ఐ.యస్.టి యు.సి. నాయకుని అరెస్టు

ఖమ్మం, మే 21

ఆ. యస్. టి. యు. సి. నాయకుడు శ్రీ వేల్పి కృష్ణమూర్తిని కూడా పోలీసులు నేడు అరెస్టు చేశారు.

ఇంకా పెక్కుమందిని అరెస్టుచేయాలని పోలీసులు గాలిస్తున్నట్లు తెలియుచుండి పైనుండి వార్త తెలుస్తున్నది.

గుంటూరులో మరో ఇద్దరి అరెస్టు

గుంటూరు, మే 21

గుంటూరు డీపోలపై నేటి ఉదయం మరో ఇద్దరు ఆర్ టి సి. కార్మికులను అరెస్టు చేశారు.

నేటి ఉదయం 8½ గంటలకు ముగ్గురు సాయుధులైన పోలీసులు వెళ్ళి ఇంటితో ఆర్. టి. సి. అధికారులు 18 బస్సులను బయటికి తెచ్చారు.

ఇలాగే రెండవ్ స్టాపు నేటి ఉదయం మూడు బస్సులను పోలీసు డ్రైవర్లు బయటికి తీశారు.

భీమవరంలో ఆర్. టి. సి సమ్మెకు హోంగార్డుల సహకారం

భీమవరం, మే 21

సమ్మెను విచ్ఛిన్నం చేసేందుకని కార్పొరేషన్ అధికారులు తీసుకువచ్చిన హోంగార్డులు ఇక్కడ ఆర్. టి సి కార్మికులు చేసిన విజ్ఞప్తిని పురస్కరించుకొని బస్సుల రాకపోకలకు సహకరించకుండాపోలసుండి వెళ్ళిపోయారు

ఆర్. టి. సి. కార్మిక సమ్మె నేటికితో భీమవరంలో 6వ రోజు ఉధృతంగా కొనసాగుతున్నది.

కార్మికులకు విద్యార్థుల పరోక్ష సహాయం

ఆర్. టి. సి. సమ్మెను పచ్చిన్నం చేసేందుకు, బస్సుల సురక్షిత్వాన్ని పోలీసు టి. టి. ఐ. విద్యార్థులను అధికారులు తీసుకొని రాగా వారు ఆర్. టి. సి. కార్మికులకు ఎలోటిగా సహాయపడివలని తమకు వున్నదించిన పని చేసేయిరు, విముఖతను ప్రదర్శిస్తున్నట్లు భీమవరం నుండివచ్చినవార్త తెలియుచున్నది.

ఇంజను ఆయిలు ఎట్లా పోయాలి ?

కీలాయిలోపి ఐ. టి ఐ. నుండి వచ్చిన పిల్లాడ్లకు భీమవరం తీయిన పచ్చారు. వారిని బస్సులకు ఇంజను ఆయిలు పోయ వలసిందిగా కాంట్రాక్టర్ అధికారులు కోరగా 'ఇంజను ఆయిలు ? ఎక్కడ పోయాలి ? ఎలా పోయాలి ? అని ప్రశ్నించారట ఇంజను ఆయిల్ పోయుట మోటారు మెకానిక్ విద్యార్థులు ఆపిగారట.

కాయిల్ రోడ్డుకు దిగువవని అధికారులు అనిగా బస్సుల్లోనుండి అసభ్యపదజాలంతో అనేక విధమైన సమాధానం వచ్చిందట.

విజయవాడలో డ్యూటీలో ఉద్యోగుల

విజయవాడ, 1

ఈరోజు విజయవాడలో ఉద్యోగుల 1175 డ్యూటీలు పూర్తి హిట్ పుంది

గాజా ప్రాంతానికి ఈజిప్టు టాంకు దళాల తరలింపు

ఎస్ ఆరెబ్ (తూర్పు-ఇజ్రాయిల్ సరిహద్దు) మే 28

ఇజ్రాయిల్ దురాక్రమణ దాడిని త్రిప్పికొట్టడానికి ఐక్య అరబ్ రిపబ్లిక్ భారీ టాంకు దళాలు, కవచిత్రదళాలు పెద్దఎత్తున గాజా ప్రాంతానికి తరలించ బడుతున్నవని పి టి ఐ. విలేకరి తెలియపుతున్నాడు పశ్చిమాసియాలో పరిస్థితి తీవ్రతర మవుతున్న సూచనలు కన్పిస్తున్నాయి

కొన్ని రోజులనుండి ఈ ప్రాంతంలోని ఐ. రా. స దళాలను భారీగా ఉసంహరించబడుతున్నాయి ఈరోజు ఇజ్రాయిల్ దాడి సంబంధిస్తే టిరాన్ జలసంధి రక్షణను తప్పిస్తుంది బలగాలు తరలించ బడినాయి

పి. టి. ఐ ప్రతినిధి సినాయి ఎడారిలోని భాగం ద్వారా గాజాయుండి 10 గంటలపాటు ఈ ప్రాంతంలో పర్యటించింది సైనికవందల సంఖ్యను తెలియించారు. ఏ ఐక్య అరబ్ దేశంపై ఇజ్రాయిల్ దాడిచేసినాత్రిప్పి కొట్టడానికి సర్వ సన్నద్ధంగా ఈప్రాంతంలో ధారుణ్యున్న ఈ టాంకు సైనిక బలగాల సంచలనం గోచరించిందని ఆ ప్రతినిధి రాస్తున్నాడు.

ఆరబ్ దేశాల మధ్య నేటి సంయుక్త రక్షణ సంప్రదింపులు ఇంతవరకు ముందెన్నడూ లేని రీతిలో జరుగుతున్నాయి. వారిని బస్సులను ఇంజను ఆయిలు పోయవలసిందిగా కాంట్రాక్టర్ అధికారులు కోరగా 'ఇంజను ఆయిలా ? ఎక్కడ పోయాలి ? ఎలా పోయాలి ? అని ప్రశ్నించారట ఇంజను ఆయిల్ పోయుట మోటార్ మెకానిక్ విద్యార్థులు ఆపిగారట.

ఇజ్రాయిల్‌తో ఉమ్మడి సరిహద్దులు లేక పోయినప్పటికీ అరబ్ లిబ్బంగోసం ఏవాయిర్ ఇరాన్ అలీరియా, సూడి అరేబియాలు సైతం అరబ్ సైపిక్‌తో ముమంయిం కలిసి ఇజ్రాయిల్‌పై పోరాడుటకి సన్నద్ధమైనాయి.

ఏవాయిర్ ఇరాక్ ఆల్జీరియాల నుండి సైనిక బలగాలు త్వరలో నే ఇక్కడికి చేరనున్నాయి. ఇజ్రాయిల్‌తో పోరాడ డానికి ఐక్యఅరబ్ రిపబ్లిక్ బలగాలకు సైనిక సామగ్రికోసం ఏవాయిర్ 10 లక్షల డాల్లు సగటును కూడా అరబ్ రిపబ్లిక్‌కు ఇచ్చింది.

అరబ్ సైన్యాల ఇజ్రాయిల్ మొదాగం చుట్టూ మోహరించి సర్వసన్నద్ధంగా వున్నాయి.

పెకటకున్నట్లు ఏవాయిర్ రేడియో, వేడిక్కడ ప్రకారం చేసింది

ఏవాయిర్ ఎయిర్ ఫోర్స్ సహా ఎల్ ఏపీడ్ ఆల్ సహా ఏ సైనిక బలగాలకు ఏదుని పేర్కొనివ్వాడు. ఈ బలగాలు ఏవాయిర్ ఉన్నవ్యాపితి త్రిగేడ్ మాండర్ మహమ్మద్ ఆల్‌సహా నాయకత్వం వహిస్తున్నాడు.

సౌదీ అరేబియా సన్నద్ధత

రియాద్, మే 21

ఆకాశాసిండుగాఖ్ఖ ఫాంటమ్ విమానాలు, సౌదీ అరేబియా బలగాలు స్థావరాలు స్వీకరించి సన్నద్ధంగా వున్నాయని అధికార వర్గాలు నేడిక్కడ చెప్పాయి.

పోరాటం ప్రారంభమైతే దానిలో చేర డానికి సమీప బలగాలన్నింటిని సన్నద్ధంగా వుంచినట్లు స్థానం పీఠ చెప్పాయి.

సౌదీ అరేబియా అన్ని అవసరాలలోనూ పొరుగుదేశమైన ఈజిప్టుకు చేయూతనిచ్చింది. రక్షణ కార్యక్రమం, ప్రభుత్వ చికిత్స, ఆగ్ని ప్రమాదాలను అరుగుదలకి తీయుటవరకు ఈయన్నగం కార్యక్రమాలలో వారికిని వాలంటీర్లను శిక్షణ ప్రారంభమైనదని వారు చెప్పారు

సిరియా అధినేత మాస్కో పయనం

మాస్కో, మే 21

సిరియా అధినేత డా॥ నురుద్దీన్ అల్ - అటాస్సి నేటి ఉదయం హఠాత్తుగా బయలుదేరి మాస్కోకు ప్రత్యేక విమానంలో వెళ్ళారు.

రాష్ట్రపతి పాలన

ఆంధ్రప్రదేశ్ ఎన్నికల ఫలితాలు

పార్టీ	పోటీచేసిన స్థానాలు	గెలిచిన స్థానాలు	ఓట్లు
కాంగ్రెస్	294	219	1,01,61,000
స్వతంత్ర పార్టీ	294	46	1,01,61,000
సి. పి. ఐ.	294	19	1,01,61,000
సి. పి. ఎం.	294	19	1,01,61,000
ప్రజాసోషలిస్టు పార్టీ	294	3	1,01,61,000
ఇతరులు	294	8	1,01,61,000

ఆంధ్రప్రదేశ్ మంత్రివర్గం

పేరు	నియోజకవర్గం	శాఖ
శ్రీ కోట్ల విజయభాస్కరరెడ్డి	కర్నూలు	ముఖ్యమంత్రి
శ్రీ కె. వి. రంగారెడ్డి	కోవెలకుంట్ల	ఆర్థిక, ప్రణాళిక
శ్రీ పి. వి. జి. రాజు	నర్సాపురం	రెవిన్యూ
శ్రీ ఎన్. సంజీవరెడ్డి	కోడుమూరు	పరిశ్రమలు, వాణిజ్యం
శ్రీ ఎం. వి. మైసూరారెడ్డి	ఆదోని	విద్య
శ్రీ ఎం. వి. కృష్ణారావు	గుంటూరు	వ్యవసాయం
శ్రీ ఎం. ఎస్. సంజీవరావు	ఆలూరు	ఆరోగ్యం
శ్రీ ఎం. వి. రామారావు	ఆత్మకూరు	సమాచారం
శ్రీ ఎం. వి. రామారావు	ఆత్మకూరు	సమాచారం
శ్రీ ఎం. వి. రామారావు	ఆత్మకూరు	సమాచారం

అమెరికా అధ్యక్షుని బస్సుకు ఆటంకం

మహిళా సత్యాగ్రహులను అరెస్టుచేసిన అనంతరం వందలాదిమంది ప్రైవేటు సాయుధ బలగాలు, రెండు పోలీసు వ్యాసులు, రెండు పోలీసు జీపుల హంగుతో బయలుదేరిన బస్సును ప్రజలు అడ్డుకుని ఆటంకాయించారు. పోలీసు ముష్కరులు చొచ్చుకొని బస్సులు నడపడానికి వీలులేకుండా చేసి ప్రజానీకం నిరసించింది.

ఆలంకార్ హోటలు వద్ద బయలుదేరి బస్సు రాపుమందిరం వరకు పోలీసుల ప్రజల ప్రతిఘటనవల్ల ఆగిపోవలసి వచ్చింది

పోలీసు డెగ్రివరును బూతులు తిట్టిన పోలీసు అధికారి

బస్సు ఆగగానే ప్రజల ప్రతిఘటనకు లొంగి బస్సునిన పోలీసు డ్రైవరును పోలీసు అధికారి ఒకడు అతిదమైన ఎదవ లంతో నోటికి ఎటనిబాటులో బూతులు తిట్టాడు. అధికారి బూతులకు సహించలేక అతడు తిరిగి బస్సులో ఎక్కాడు.

పోలీసుల స్వైర విహారం

శాంతియుత సత్యాగ్రహాన్ని తిలకిస్తున్న వేలాది ప్రజానీకంపై పోలీసులు లాఠీచార్జి జరపగానే ఏలూరోడ్డు సెంటరులోని పోలీసు అధికారి ఒకడు అతిదమైన ఎదవ లంతో నోటికి ఎటనిబాటులో బూతులు తిట్టాడు. అధికారి బూతులకు సహించలేక అతడు తిరిగి బస్సులో ఎక్కాడు.

ఉక్కు ఉద్యమాన్ని గుర్తుకు తెచ్చిన ఏలూరురోడ్డు సెంటరు

ఏలూరురోడ్డు సెంటరులో ఆలంకార్ హోటలుపవద్ద జరిగిన పురాక సత్యాగ్రహం సందర్భంగా వేలాది ప్రజానీకం బహిర్గత వరిచిన వైఖ్యం గతంలో జరిగిన ఉక్కు ఉద్యమాన్ని గుర్తుకు తెచ్చింది.

ఐదవరోడ్డున వెళ్ళవలసిన గుడివాడ బస్సు ఏలూరు రోడ్డు మీదుగా వచ్చింది. ఐదవ రోడ్డులో మహిళా సత్యాగ్రహం ఉంటారని తమకుపడి పోలీసులు ఈ రోడ్డు గుండా తీసుకు వచ్చారు.

బస్సు ఆలంకార్ హోటలు వద్దకు చేరుకొనే సరికి స్వచ్ఛందంగా మహిళా సత్యాగ్రహులు 8 మంది బస్సు ఎదుట బైఠాయించారు. సరిగ్గా 12 గంటలప్పుడు భగభగ మండుతున్న ఎండలో మహిళలమీదుగా బస్సు లోడ్డుపై మహిళలు కూర్చుని సత్యాగ్రహం జరుపుతుంటే ప్రజానీకం హృదయాలు ద్రవించి పోయాయి.

ఈ మహిళా చరిత్ర 'కార్మికుల బహిర్గత వర్ధిల్లాలి', 30 శాతం కరువుభత్యం ఇవ్వాలి' అని నినదిస్తుంటే వేలాది ప్రజానీకం మహిళలు చేస్తున్న నినాదాలకు ఆంతరంగా నినదించారు పంచలాది ప్రజానీకం చిక్కులు పిక్కటిల్లే నినాదాలు యిస్తుంటే పోలీసు మూక పని సహకరించలేక ప్రజానీకంపైపుల్లపిరి లాఠీ ఛార్జీ జరిపారు. ఉక్కుపోలీసు దళంవిని పోలీసులు చాల మందిని గాయపరిచారు.

దాదాపు 15 నిముషాలపాటు సత్యాగ్రహం సాగిన అనంతరం మహిళా హోంగార్డులు సత్యాగ్రహులను వ్యాసులో ఎక్కించి తీసుకెళ్ళారు. ఈ సందర్భంగా దాదాపు అరగంటసేపు ట్రాఫిక్ జామ్ అయింది.

పోలీసుల లాఠీచార్జీకి, అమానుషత్వానికి నిరసనగా ఆలంకార్ హోటలు వద్ద సాయంత్రం 5 గంటలకు ప్రజానీకం ధర్నా చేసింది.

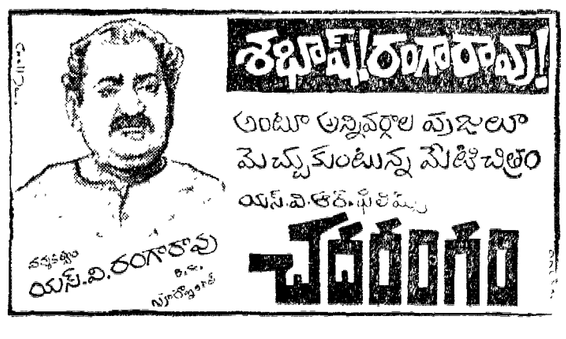

విశాలాంధ్ర

అమానుష నిర్బంధ విధానం

ఆరురోజులుగా రాష్ట్రవ్యాపితంగా,జయప్రదంగా,ప్రశాంతంగా జరుగుతున్న ఆర్. టి. సి. కార్మిక సమ్మెపై ప్రభుత్వం అమానుష నిర్బంధ విధానాన్ని ప్రయోగిస్తున్నది ఈ దౌర్జన్యకాండను ప్రతి ఒక్కరూ తీవ్రంగా ఖండించి తీరుతారు.

తమ కోర్కెల సాధనకై కార్మికులు, ఉద్యోగులు సమ్మెలు చేయటం ప్రజాస్వామ్య వ్యవస్థలో ఒక భాగం నిజానికి సమ్మెల అవసరం లేకుండానే, ప్రభుత్వం కార్మికులకోర్కెలను పరిష్కరించగలిగితే ప్రజాస్వామ్య వ్యవస్థలో తమవంతు బాధ్యతనుకూడా ప్రభుత్వం నిర్వర్తించినట్లపుతుంది.

అలా చేయకపోగా, నిర్బంధ విధానం ద్వారా సమ్మెలను అణచి వేయాలని ప్రభుత్వం ప్రయత్నించటం నియంతృత్వ ధోరణులకు తార్కాణం మాత్రమే.

ఇప్పటికి ప్రభుత్వం 1500 మందికిపైగా కార్మిక కార్యకర్తలను, నాయకులను నిర్బంధించింది. ఎలాగైనా బస్సులను కదిలించామని చెప్పుకునేందుకై పోలీసు డ్రైవర్లు సాయంతో డిపోలనుండి బస్సులను బైటికి తిప్పుతున్నది. ఇందుకు నిరసనగా శాంతియుత సత్యాగ్రహం చేస్తున్న కార్మికులపై దారుణంగా లాఠీలనుప్రయోగిస్తున్నది వార్తలను నేకరించటానికివచ్చిన పత్రికా విలేకరులపై కూడా ప్రభుత్వం విచక్షణా రహితంగా హింసాచర్యలకు తలపడుతున్నది

పట్టుదల కోసం డిపోల నుండి కొన్నిబస్సులనైతే తేపోలీసుడ్రైవర్లు బైటికి తీయగలుగుతున్నారేగాని, వాటిలో చాలా భాగం, చివరిదాకా ప్రయాణం చేయటమేలేదు,ప్రయాణికులవద్ద పోలీసు డ్రైవర్లు మామూలుకంటె ఎక్కువ ఛార్జీలు వసూలుచేయటం, ప్రమాదాలకు గురిచేయటం, మధ్యలోనే ప్రయాణికులను దించివేయటం, మామూలైంది

గూటికి నూరుపాళ్ళు జయప్రదంగా సాగుతున్న ఈసమ్మెను, నిర్బంధకాండ ద్వారాగాని, ఇతర పద్ధతులద్వారాగాని విచ్ఛిన్నం చేయటం ఆసాధ్యమనే విషయాన్ని ప్రభుత్వం గుర్తించటంలేదు

పైపెచ్చు రాష్ట్ర కార్మిక మంత్రి శ్రీ కొండా లక్ష్మణ్. ఏది ఏమైనా సమ్మెను భగ్నంచేసి తీరుతామంటూ ప్రగల్భాలు పల్కడం శోచనీయం

ధరలు, రోజు రోజుకు పెరిగిపోతున్న దృష్ట్యా, తమవేతనాలను తాత్కాలికంగా 30 శాతం పెంచాలనే కార్మికుల కోర్కె అతిన్యాయమైనది సమ్మె ఆవసరంలేకుండానే ఈ కోర్కెను ప్రభుత్వం అంగీకరిస్తుందేమోనని, ఆర్. టి. సి. కార్మికులు, ఎంతోకాలం ఓపికతో రాజీ సంప్రతింపులు జరిపారు, కనీసకోర్కెలకు కూడా ప్రభుత్వం అంగీకరించ నిరాకరించిన ఫలితంగా సమ్మెకు పూనుకున్నారు

కార్మికుల కోర్కె ఇంతన్యాయ సమ్మతమైంది కనుకనే ఆర్ టి సి లోని ఎన్ని సంఘాలు ఈ సమ్మెలో పాల్గొంటున్నాయి రాష్ట్రంలోని ఇతర కార్మిక, ఉద్యోగి, ఉపాధ్యాయ సంఘాలన్నీ ఈ సమ్మెపట్ల సౌహార్దతనుప్రకటించాయి. రాష్ట్రానికి ఐ ఎన్. టి యు సి శాఖకు నాయకత్వం వహిస్తున్న కాంగ్రెసు వాదులు సైతం ఈ సమ్మె పోరాటాన్ని బలపరుస్తున్నారు

తమ సౌహార్దాన్ని, మరింత ప్రత్యక్షంగా వ్యక్తం చేసేందుకై ఈ నెల 30వ తేదీన ఆనగా నేడే, రాష్ట్ర వ్యాపితంగా సాహార్ద ప్రదర్శనలుజరపవలసిందిగా వివిధ కార్మిక సంఘాలు పిలుపిచ్చాయి, ఆ రోజున లాంఛన సమ్మె జరపవలసిందిగా తన అధీన సంఘాలన్నిటికీ. ఆంధ్ర ప్రదేశ్ ట్రేడ్ యూనియన్ కాంగ్రెసు పిలుపిచ్చింది.

ఐక్య కార్యాచరణ ద్వారానే, కాంగ్రెసు ప్రభుత్వ ప్రజావ్యతిరేక విధానాలను ఓడించటం సాధ్యమని ప్రజాసైకం ప్రత్యక్షానుభవం ద్వారా గుర్తిస్తున్నారు ఈ ఐక్య కార్యచరణ ఎంత విస్తృతంగా ఉంటే అంతగా ప్రభుత్వంపై వత్తిడి తీసుకురావడం సాధ్యం

కనుక వివిధ కార్మిక సంఘాల ఆదేశం మేరకు నేడే రాష్ట్ర వ్యాపితంగా సాహార్ద ప్రదర్శనలు, ఒకరోజు సమ్మెలుజరపటంద్వారా ఆర్. టి. సి కార్మికుల కోర్కెల పట్ల ఇతర ప్రజాసైకం అంతా తన సహాయ సానుభూతులనుఅంద చేయగలదని విశ్వసిస్తున్నాము

ప్రభుత్వం ఇప్పటికైనా తన మొండి వైఖరిని విడనాడి,నిర్బంధ విధానానికి స్వస్తిచెప్పి, ప్రతిష్ఠకు ప్రాకులాడక, ఆర్. టి. సి కార్మికుల కోర్కెలను అంగీకరించాలని కోరుతున్నాము

నాగపూర్ 'హితవాద' పత్రిక మూత

పనిభారి సమ్మె ఫలితం

నాగపూర్, మే 29

ఆలస్యాదాడినుంచి వెలువడే సు(న ని ష్ఠ ఆంగ్ల దినపత్రిక 'హితవాద' (ప్రచురణ యిరోజు నిలిచి పోయింది. నిన్న ఉదయం నుండి యీ పత్రికా కార్యాలయంలోని పని వాము సమ్మె ప్రారంభించారు.

పనివారు నిష్క్రమణంగా, ముందు ఎలాంటి నోటీసు లేకుండానే సమ్మెకు దిగారని పత్రికాధిపతులు ప్రకటించారు

కార్మికుల కోర్కెల సాధన కోసం శ్రీ యస్. రాజ్ ఆనే రెసిడెంట్ ఎడిటర్ మే 25 నుంచి నిరాహారవ్రతం చేస్తున్నాడు. తీయనను పత్రికాధిపతులు యిదివరకే నన్నెండు బేశారు.

బెంగాల్ ప్రభుత్వంపై కేంద్ర గూఢచారిశాఖ నిఘా విస్తరణ

పశ్చిమ బెంగాల్ లేఖ

కేంద్ర ప్రభుత్వ గూఢచారిశాఖ ప్రధానాధికారి కోల్‌కతా ప్రత్యేక కార్యక్రమంపై యిటీవల కలకత్తా సందర్శించారు. కలకత్తాలో నారియా హౌస్. రోహిణిలోని 7/1 బిల్డింగ్‌లో ఎవరి చేష్టలన్ని గూఢచారిశాఖ ఈ కేంద్రాన్ని విస్తృతపర్చుకోవడానికి కోల్‌కాతలోని అంతర్యం.

ఎన్ని బెంగాల్ రాష్ట్ర హోంశాఖ తెలియ జరచకుండా, ఆక్రమిత సమాచారాన్ని సంకరించి న్యూఢిల్లీలోని కేంద్ర గూఢచారిశాఖ కార్యాలయానికి నేరుగా ప్రత్యేక రిపోర్టులు పంపేందుకు వీర్పాట్లు చేసినట్లున్నాయి. ఇటీవల ఆంధ్రరాతీయ ఎరిపర్తిని పంపిన్నట్లే వ్యక్తుల్ని బెంగాల్ ప్రభుత్వ వ్యతిరేక వర్గాలైన ఎవరిపై కన్నుపడి తెలియజేయడం కోసం ఈ కేంద్ర గూఢచారిశాఖ ప్రత్యేక ఏర్పాట్లు చేసుకుంటుందని చెప్పారు. కలకత్తాలో నెలకొల్పిన కేంద్ర గూఢచారిశాఖ ఉపకార్యాలయాన్ని విస్తృత ఎరపరిచే పనిని కూడా ఈ ప్రధానాధికారి పర్యవేక్షించారని తెలిసింది.

వారం వారం రాష్ట్ర ప్రభుత్వానికి పంపే కేంద్ర నివేదికలకు స్వస్తి

కేంద్ర గూఢచారిశాఖ ఉపకార్యాలయంలో చాలామంది, కొత్త వారిని నియమించారు. కేంద్ర ప్రభుత్వ సంస్థలైన, కార్యాలయాలైన, వాటిలో పనిచేసే ఉద్యోగులపైన మాత్రమే కాకుండా రాష్ట్రప్రభుత్వ ఆఫీసులపైన, వాటిలో పనిచేసే ఉద్యోగులపైన కూడా కేంద్రం నిఘా పెడుతున్నది. ఆనేకమంది ఆఫీసర్లు కూడా ఈ కొత్తగా నియమితులైనవారిలో ఉన్నారు. ఆనేకమంది ఆఫీసర్లు

పశ్చిమ దేశాలకు నాజర్ తీవ్ర హెచ్చరిక

ఇజ్రాయిల్‌పై పత్తాసుగా రంగంలోకి దిగితే సూయెజ్ కాల్వ మూత తథ్యమని ప్రకటన

కైరో, మే 26

టిరాన్ జలసంధిగుండా ఇజ్రాయిల్ నౌకాయానాన్ని నిషేధించడంపై ఇజ్రాయిల్‌కు పత్తాసుగా అమెరికా తదితర పశ్చిమ దేశాలు సాయుధ జోక్యం తీసుకుంటే అపకాశాలు చాలా హెచ్చుగా వున్నాయనీ, ఇదే గనుక సంభవిస్తే సూయెజ్ కాల్వ మూసివేత తథ్యమని నాజర్ నేడిక్కడ హెచ్చరించారు.

నేడిక్కడ జరిగిన పత్రికా సమావేశంలో విలేకరుల ప్రశ్నలకు నాజర్ సమాధానమిస్తూ ఈ జోక్యం ఏమేరకు జరుగుతుందో కానుతొస్కంచెప్పలేనని, అయితే ఇజ్రాయిల్ మినహా ఇతరదేశమేదైనా సాయుధ జోక్యం పన్నుతుండే మాత్రం సూయెజ్ కాల్వ మూసి వేతని తీవ్రంగా హెచ్చరించారు.

ఇది కేవలం ఇజ్రాయిల్‌తో సంపూర్ణంగానే పరిమితమైతే సూయెజ్ కెనాల్‌కు ఎలాంటి ఉపద్రవం రాదన్నారు.

టిరాన్ జలసంధిగుండా ఇజ్రాయిల్ నౌకాయానాన్ని నిషేధిస్తూ తీసుకున్న నిర్ణయం తిరుగులేనిదనీ, ఈ జలసంధిపై ఐక్యరాజ్యసమితి రిసర్వేషన్ పార్కులోపాడినట్టున్న ఆ యుధాలను జరిపడానికి తమ కృతనిశ్చయంతో వున్నామని నాజర్ స్పష్టీకరించారు.

ఈ జలసంధిగుండా ఇజ్రాయిల్ నౌకల ప్రయోగానికి వీలు కల్పించడానికి, అమెరికా గనుక బలప్రయోగానికి ప్రయత్నిస్తే అనివార్య ఆరబ్ రిపబ్లిక్‌పై దుర్మార్గమనే అవుతుంది. ఆరబ్ ప్రపంచం యావత్తూ ఏక వ్యక్తిగా దుర్మార్గమణాదాను నెదుర్కొంటుంది అని ఆయన హెచ్చరించారు.

ఈ జలసంధి హక్కుల విషయంలో అమెరికా గనుక జోక్యం పుట్టుకుంటే మా సార్వభౌమత్వంతో ఎటు జోక్యం చేసుకుంటాం" అని చెప్పారు.

అమెరికా - సోవియట్ యూనియన్ల మధ్య తాము సంపూర్ణంగా కోరడంలేదనీ, అదీ జరిగితే అణుయుద్ధ మోతుందని ఆయన అన్నారు.

సోవియట్ సాయం

అమెరికా జోక్యం తీసుకొన్న సందర్భంలో సోవియట్ సహాయాన్ని మీరు కోరుతారా? అన్న ప్రశ్నకు నాజర్ సమాధానమిస్తూ ఎవరి నుండి సహాయాన్ని తాను కోరనని, తన సహాయానికి వచ్చే విషయం నిర్ణయించుకొనవలసినది తన మిత్ర దేశాలే నని అన్నారు. బక్య ఆరబ్ రిపబ్లిక్‌కు మిత్రు లెవరో తనకు తెలుసునని ఆయన అన్నారు, సోవియట్ యూనియన్ ఇతర సోషల్టి దేశాలు, భారతదేశం ఇంకా అనేక ఆసియా - ఆఫ్రికా దేశాలు తమ మిత్ర కోటిలో గలవన్నారు.

"అమెరికాలో మాకు విశ్వాసంపోయింది అమెరికా సూటికీరుపాశ్చా ఇజ్రాయిల్‌ను వెనుకవేసుకొని ఎంతకుంచో మాపై ఆర్థం కావడంలేదు"

1956 లో సూయెజ్‌పై బ్రిటన్, ఫ్రాన్సు, ఇజ్రాయిల్‌లు దాడిచేసిన సందర్భంలో అప్పటి అమెరికా అధ్యక్షుడు ఐసెన్‌హోవర్ సక్రమమైన వైఖరి తీసుకొన్నాడు. కాని ప్రస్తుత అమెరికా ప్రభుత్వం మాత్రం పూర్తిగా ఇజ్రాయిల్ కోసుతున్నదని.

అమెరికా జోక్యం తీసుకోగల అవకాశాన్ని దృష్టిలో వుంచుకొని మా సైనిక సన్నాహాలు చేయలేదు. ఎంతమట్టకు నంటే అమెరికా చాలా పెద్దరాజ్యం, ఆరబ్ రిపబ్లిక్ చాలా చిన్న దేశం. కానీ అమెరికా గనుక ఎట్టి దాడి జరిపినా దానిని ఆరబ్ దేశాలు, ప్రపంచంలోని స్వాతంత్ర్యకాముక దేశాలన్నీ ప్రతి

(మిగతా 6 వ పేజీలో)

పశ్చిమ దేశాలకు సూనె సరఫరా నిలుపులకు ఇరాక్ నిర్ణయం

కైరో, మే 28

ఆరబ్ దేశానికి వ్యతిరేకంగా ఇజ్రాయిల్ జరిపే యుద్ధ కుట్రకు నిరసనగా పశ్చిమ ఏదేశానికైనా తాను సూనె సరఫరాలను నిలుపుదల చేస్తున్నట్లు ఇరాక్ మంత్రివర్గం నేడు ప్రకటించింది.

ఇజ్రాయిల్ సైన్యాక్రమణ దాడికి వత్తాసిచ్చే దేశాలకు సూనె సరఫరాల నిలుపుదల విషయంలో ఒక ఉమ్మడి నిబంధనను రూపొందించడానికి తక్షణమే బాగ్దాద్‌లో సమావేశం రావలసినదిగా సూనెశుద్ధిచేసే ఆరబ్ దేశాలను ఇరాక్ మంత్రివర్గం నేడు ప్రత్యేకంగా ఆహ్వానించింది.

ఇరాక్ చమురు మంత్రి తాహా అల్ చలబీ నేడు ఇక్కడ విలేకరులతో మాట్లాడుతూ ఈ నిర్ణయం ఏ దేశానికి వ్యతిరేకంగా కాదని, ఇజ్రాయిల్ ఆక్రమణ దాడిని ఖండించడమే దీని ఉద్దేశమని అన్నారు.

ఇరాక్ నిర్ణయం ఇరాన్, కువైట్, సౌదీ అరేబియా, లిబియా, అల్జీరియా, ఖతార్, దుబాయ్ మొదలైన ఆరబ్ దేశాలపై ప్రభావం చూపగలదని భావిస్తున్నారు.

తూర్పు కలకత్తాలో అల్లర్లు

సైన్యం రాపింపు: అనంతరం ప్రశాంత పరిస్థితి

కలకత్తా, మే 29

తూర్పు కలకత్తాలోని బాలియాగంజ్‌లో నిన్నరాత్రి ముష్టిఘాతమొందిన స్థానిక ముస్లిం యితర రాష్ట్రాల నుండి వచ్చిన కార్మికుల ఒకసమూహంపైనా, పోలీసులకాల్పులకు జరిపాడు. ఈ కాల్పుల్లో ఒక్క వ్యక్తి మృతిచెందగా 12 మంది వ్యక్తులను ఆదెపు చేశారు.

ఉపముఖ్యమంత్రి శ్రీ జ్యోతిబాసు, నగర పాలక సంస్థ ఎంత్రీ శ్రీ పి మహాదేవ హిక్ వెంటనే బెలియా ఘటనా స్థలానికి వెళ్ళారు.

అభివృద్ధి నిరోధకవర్గాలకుట్ర

వారు ఆక్కడపరిస్థితిని పరిశీలించిన తరువాత ప్రజలకు ఒక విజ్ఞప్తి ప్రకటించారు.

అభివృద్ధి నిరోధకశక్తులు ఐక్యసంఘటన ప్రదర్శనాన్ని చిన్నాభిన్నం పెట్టజూస్తున్నది. ఆ శక్తుల దుష్ట నన్నాగాల్ని ఎదుర్కొనేందుకు ప్రజలు సమిష్కృతులవాలి అని వారు ఆ విజ్ఞప్తిలో కోరారు.

నారికెల్ డాంగాలో ప్రదేశంలోనూ నిన్నరాత్రి మరోసారి యి లాంటి ఘటనే జరిగింది.

పోలీసులు వెంటనే ఆక్కడకు వెళ్ళి పరిస్థితిని అదుపులోకి తెచ్చారు. 14 మంది వ్యక్తులను అరెస్టు చేశారు.

ఆ ప్రాంతంలో ముందుగుండ పేల్చిన చేతి బాంబులవల్లా, విసిరిన టపాకాయలవల్లా కొన్ని పాకలకు, దుకాణాలకు నిప్పంటి వున్నది. అగ్నిమాపక దళాలు వచ్చి మంటలార్పి వేశాయి

రాత్రి పొద్దుపోయాక పరిస్థితి అదుపులోకి వచ్చింది

నల్లరిమృతి

నిన్నటి ఘటనల సందర్భంగా పోలీసు కాల్పుల్లో ముగ్గురు వ్యక్తులు, దుండగుల కత్తి పోటుకు గురై ఒకరూ ఎరిజేవారు. 1 మంది పోలీసులతో సహా 60 మందికి గాయాలు తగిలాయి.

దుష్టశక్తుల అవృశ్య హస్తం

ఐక్య సంఘటన ప్రకటన

కలకత్తా, మే 28

కలకత్తాలో నేడు జూన కాలంలో బయలుదేరిన తగవును పురస్కరించుకొని ఆభివృద్ధినిరోధక పార్టీలు శక్తులు మతకలహాలు పుట్టించడానికి ప్రయత్నించటం పట్ల ఆందోళనను వ్యక్తంచేస్తూ పశ్చిమ బెంగాల్ ఐక్యసంఘటన నేటిరాత్రి ఒక ప్రకటన చేసింది

తుపాకులు కలకత్తాలో అల్లర్లు

సైన్యం రాపింపు: అనంతరం ప్రశాంత పరిస్థితి

కలకత్తా, మే 29

తూర్పు కలకత్తాలోని బాలియాగంజ్‌లో నిన్నరాత్రి ముష్టిఘాతమొందుతున్న స్థానిక ముస్లిం యితర రాష్ట్రాల నుండి వచ్చిన కార్మికుల ఒకసమూహంపైనా, పోలీసులకాల్పులకు జరిపాడు. ఈ కాల్పుల్లో ఒక్క వ్యక్తి మృతిచెందగా 12 మంది వ్యక్తులను ఆదెపు చేశారు.

ఉపముఖ్యమంత్రి శ్రీ జ్యోతిబాసు, నగర పాలక సంస్థ ఎంత్రీ శ్రీ పి మహాదేవ హిక్ వెంటనే బెలియా ఘటనా స్థలానికి వెళ్ళారు.

అభివృద్ధి నిరోధకవర్గాలకుట్ర

వారు ఆక్కడపరిస్థితిని పరిశీలించిన తరువాత ప్రజలకు ఒక విజ్ఞప్తి ప్రకటించారు.

అభివృద్ధి నిరోధకశక్తులు ఐక్యసంఘటన ప్రదర్శనాన్ని చిన్నాభిన్నం పెట్టజూస్తున్నది. ఆ శక్తుల దుష్ట నన్నాగాల్ని ఎదుర్కొనేందుకు ప్రజలు సమిష్కృతులవాలి అని వారు ఆ విజ్ఞప్తిలో కోరారు.

నారికెల్ డాంగాలోనే ప్రదేశంలోనూ నిన్నరాత్రి మరోసారి యి లాంటి ఘటనే జరిగింది.

పోలీసులు వెంటనే ఆక్కడకు వెళ్ళి పరిస్థితిని అదుపులోకి తెచ్చారు. 14 మంది వ్యక్తులను అరెస్టు చేశారు.

ఆ ప్రాంతంలో ముందుగుండ పేల్చిన చేతి బాంబులవల్లా, విసిరిన టపాకాయలవల్ల కొన్ని పాకలకు, దుకాణాలకు నిప్పంటి వున్నది. అగ్నిమాపక దళాలు వచ్చి మంటలార్పి వేశాయి

రాత్రి పొద్దుపోయాక పరిస్థితి అదుపులోకి వచ్చింది

నల్లరిమృతి

నిన్నటి ఘటనల సందర్భంగా పోలీసు కాల్పుల్లో ముగ్గురు వ్యక్తులు, దుండగుల కత్తి పోటుకు గురై ఒకరూ ఎరిజేవారు. 1 మంది పోలీసులతో సహా 60 మందికి గాయాలు తగిలాయి.

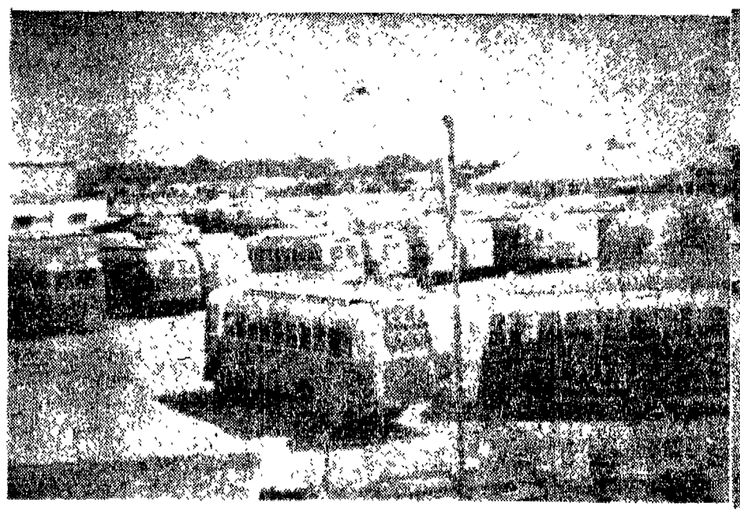

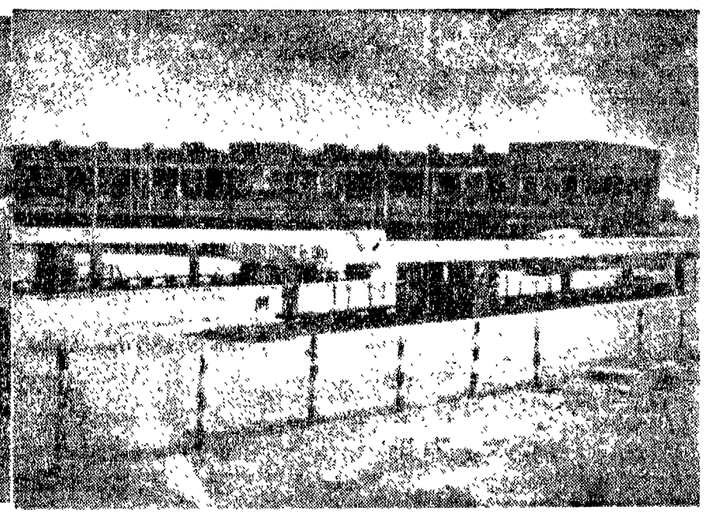

గుంటూరులో ఆర్ టి సి. సమ్మె (1) నిలిచిపోయిన బస్సులు (2) నిర్మానుష్యమైన డిపో

చీరాలలో సమ్మె దారులపై లాఠీచార్జి

"విశాలాంధ్ర" విలేకరిపై పోలీసు మూకల దౌష్ట్యం

(విశాలాంధ్ర ప్రత్యేక విలేకరి)

చీరాల, మే 28

చీరాల ఆర్ టి సి డిపోలో నేటి మధ్యాహ్నం 3 గంటలకు శాంతియుతంగా పికెట్ చేస్తున్న ఆర్ టి సి కార్మికులపై పోలీసులు దారుణమైన లాఠీఛార్జి జరిపారు అనేకమంది కార్మికులు స్పృహతప్పి పడిపోయారు స్పృహతప్పి పడిపోయినవారితో సహా మొత్తం 25 మంది కార్మికులను పోలీసులు తమ వ్యాన్‌లో వేసుకొని పోయారు.

జాతీయ సేకరణను వెల్లిన 'విశాలాంధ్ర' చీరాల విలేకరిని సైతం పోలీసులు న్యాయం తప్పి బడితోసేటట్లు లాఠీలతో తీవ్రంగా కొట్టారు. 'విశాలాంధ్ర' విలేకరి సేలపై పడిపోయిన వెంటనే పోలీసులు ఆయనపై తమ వ్యాన్‌లో వేసుకొని వెళ్ళారు

'జనశక్తి' విలేకరినికూడా పోలీసులు అరెస్టుచేశారు.

జిల్లాకలెక్టరు, పోలీసుపరిపాలనాధికారి ఎస్ పి తదితర అధికారులు నివసించే ఈ మొరం జరిగింది.

అరెస్టుచేసిన 20 మంది ఆర్. టి. సి. కార్మికులను ఒక పికెటింగ్‌లో వున్నవీరిని తెలుస్తున్నది. వీరందరికీ యింకా న్యాయ హాలేదని తెలుస్తున్నది. వారికి యింతవరకు ఎలాంటి చికిత్స జరిపించలేదు.

అరెస్టు అయిన ఆర్. టి. సి కార్మికుల పరిస్థితిపట్ల స్థానిక ప్రజలు చాలా ఆందోళన చెందుతున్నారు పోలీసు లదురుకాండను తీవ్రంగా ఖండిస్తున్నారు.

హోంగార్డుల సహాయంతో భూమి కుప్పు అను నెపంతోనే ఆర్. టి. సి అధికారులు ప్రయత్నించగా, కార్మికులు శాంతియుతంగా పికెట్ చేసిన సందర్భంలో ఈ దాడులు జరిగింది

తిరుపూరులో జయప్రదంగా సమ్మె కొనసాగింపు

తిరుపూరు, మే 28

తిరుపూరులో ఆర్. టి. సి. సమ్మె బవరోజు కూడా జయప్రదంగా కొనసాగింది. కార్మికులెవరూ కార్పొరేషన్ బెదిరింపులకు లొంగక దృఢ నిశ్చయంతో సమ్మె కొనసాగిస్తున్నారు. గత బసు రోజులుగా డిపోల నుండి బస్సులు బయటకు తీయకుండా జరగ లేదు

చీరాలలో మరోపది మంది అరెస్టు

చీరాల, మే 21

ఈరోజుకూడా చీరాలలోని ఆర్ టి సి. సమ్మె జయప్రదంగా కొనసాగు తున్నది. పికెటింగ్‌చేసిన పదిమంది కార్మికులను పోలీసులు అరెస్టుచేసి తీసుకుపోయారు

ఇంతవరకు ఆర్ టి సి బస్సులను నడుపుతున్న పోలీసు 'డ్రైవర్'కు 'కండక్టర్' పనిచేస్తున్న ఏ ఎస్ ఐ ఒకరు మినహా ఇతరులెవరూ బస్సులను కదపడంలేదు.

సాయుధ రక్షణలో సమ్మె సన్నాహం

నిన్నరాత్రి నెల్లూరులోని వివిధ కార్మిక సంఘాల ప్రతినిధుల సమావేశం జరిగింది. ఆర్. టి. సి సమ్మెపట్ల తుదరా సమ్మె జరపాలని వారు నిర్ణయించారు.

పనుకొండ ఆర్. టి. సి. డిపోలో పని చేయుచున్న దాదాపు 100 మంది డ్రైవర్లు కండక్టర్లు, మెకానిక్‌లు కండక్టర్స్ యూనియన్‌లో సభ్యులు. ఐక్యకార్యకర్తల సంయుక్త సమావేశం 24 వ తేదీ నుండి ఫ్రాస్తాగా సమ్మెలో పాల్గొన్నారు. ఒక్క బస్సుకూడా బయటికి తీయలేదు. పెద్ద ఆపరాధాలు ప్రభుత్వంగానున్నది. సమ్మె ప్రశాంతంగా కొనసాగుతున్నది.

వాయుకాంలు 3 గంటలకు 30% కి పి. పెంచాలి, సమ్మె జయప్రదం కావాలని పిలుపునిస్తూ తీర్మానం ఆమోదించాము. డిపోలో పోలీసు బందోబస్తు ఏర్పాటు చేసినందుకు పోలీసు అధికారులకు ధన్యవాదాలు తెలిపారు.

సమ్మెను విచ్ఛిన్నం చేయాలని ఆర్. టి. సి ఇచ్చిన కండిక్షను మొదలుకొని 3 రోజుల వ్యవధిని వారికి ఇవ్వడం వంటి చర్యలు

టెలిఫోన్ ఉద్యోగుల సంఘీభావం

నెల్లూరు నగరంలోని టెలిఫోన్ ఉద్యోగులు ఆర్. టి. సి. సమ్మెకు సంఘీభావం ప్రకటించారు. ఈ మేరకు టెలిఫోన్ ఉద్యోగుల సంఘం నాయకులు ఒక ప్రకటన విడుదల చేశారు.

నెల్లూరులో ఇరుపురు సత్యాగ్రహుల అరెస్టు

నెల్లూరు, మే 21

నెల్లూరు - ఆనంతపురం బస్సు ముందు సత్యాగ్రహం చేసిన నెల్లూరుజిల్లా హోంగార్డ్ లేబర్ యూనియన్ కార్యదర్శి (ఎ)ఎమ్ రాఘవేంద్రయ్యను, శ్రీ దేవరకొండ వెంకయ్య అనే ఒక కార్యకర్తను పోలీసులు యీ రోజు అరెస్టు చేశారు.

ఈ అరెస్టుల తరువాత ఉదయం నెల్లూరు బస్సుస్టాండ్ ఎదుట జరిగింది. అధికారుచు 50 మంది పోలీసులు మోహరించి యీ దీనును ఒక పోలీసు శిబిరంగా మార్చివేశారు

ఐదు రోజుల సమ్మె కాలంలో ఆర్. టి. సి. బస్సులు ఫీ

బండిలోని స్త్రీకి గాయాలు

తెనాలి, మే 28

పోలీసు ఫైరింగు జరిపిన బస్సులోని ప్రయాణీకులకేకలు ఆ బస్సు వెనుకన్న బార్డింగ్‌లోని ఏ ఆహారానికీ వి. ఎమ్ముల్యులకుగాని కనీసం పుష్పగుచ్ఛాలు కూడా లభించలేదు.

తెనాలిలుండి బందోబస్తు వెళ్ళిన ఆర్ టి సి. బస్సు (నెం. 3410) పెద్ద రావూరు కాపులపాడు మధ్య ఒక గుర్తు బండిని ఢీకొట్టింది. గుర్తుపు బండి బోల్తాపడింది. ఎక్కడ ఒకటి పడిగి పోయింది. బండిలో ప్రయాణిస్తున్న స్త్రీ వేళ్ళు తెగిపోయాయి

ఇంతి జరిగినా ఆర్ టి సి బస్సును నడుపుతున్న పోలీసు 'డ్రైవర్'కు 'కండక్టర్'కు ఏమాత్రమూ గాయాలు తగలలేదు. బస్సును ఆపకుండా తీసుకొని వెళ్ళారు

ఆర్. టి. సి కార్మిక సమ్మెను పరిస్థిన్నం చేసేందుకై నియమించిన ఈ పోలీసు కొత్త 'డ్రైవర్లు' ప్రజల ప్రాణాలతో చెలగాటమాడుతున్నా, అధికారులకు మీసం మెలిపెట్టడం లేదు.

అధికారుల ప్రవర్తనపట్ల ప్రజలు తీవ్రంగా అసహ్యించుకొంటున్నారు

చీరాలలో సమ్మె దారులపై లాఠీచార్జి

"విశాలాంధ్ర" విలేకరిపై పోలీసు మూకల దౌష్ట్యం

(విశాలాంధ్ర ప్రత్యేక విలేకరి)

చీరాల, మే 28

చీరాల ఆర్ టి సి డిపోలో నేటి మధ్యాహ్నం 3 గంటలకు శాంతియుతంగా పికెట్ చేస్తున్న ఆర్ టి సి కార్మికులపై పోలీసులు దారుణమైన లాఠీఛార్జి జరిపారు అనేకమంది కార్మికులు స్పృహతప్పి పడిపోయారు స్పృహతప్పి పడిపోయినవారితో సహా మొత్తం 25 మంది కార్మికులను పోలీసులు తమ వ్యాన్‌లో వేసుకొని పోయారు.

జాతీయ సేకరణను వెల్లిన 'విశాలాంధ్ర' చీరాల విలేకరిని సైతం పోలీసులు న్యాయం తప్పి బడితోసేటట్లు లాఠీలతో తీవ్రంగా కొట్టారు. 'విశాలాంధ్ర' విలేకరి సేలపై పడిపోయిన వెంటనే పోలీసులు ఆయనపై తమ వ్యాన్‌లో వేసుకొని వెళ్ళారు

'జనశక్తి' విలేకరినికూడా పోలీసులు అరెస్టుచేశారు.

జిల్లాకలెక్టరు, పోలీసుపరిపాలనాధికారి ఎస్ పి తదితర అధికారులు నివసించే ఈ మొరం జరిగింది.

అరెస్టుచేసిన 20 మంది ఆర్. టి. సి. కార్మికులను ఒక పికెటింగ్‌లో వున్నవీరిని తెలుస్తున్నది. వీరందరికీ యింకా న్యాయ హాలేదని తెలుస్తున్నది. వారికి యింతవరకు ఎలాంటి చికిత్స జరిపించలేదు.

అరెస్టు అయిన ఆర్. టి. సి కార్మికుల పరిస్థితిపట్ల స్థానిక ప్రజలు చాలా ఆందోళన చెందుతున్నారు పోలీసు లదురుకాండను తీవ్రంగా ఖండిస్తున్నారు.

హోంగార్డుల సహాయంతో భూమి కుప్పు అను నెపంతోనే ఆర్. టి. సి అధికారులు ప్రయత్నించగా, కార్మికులు శాంతియుతంగా పికెట్ చేసిన సందర్భంలో ఈ దాడులు జరిగింది

తిరుపూరులో జయప్రదంగా సమ్మె కొనసాగింపు

తిరుపూరు, మే 28

తిరుపూరులో ఆర్. టి. సి. సమ్మె బవరోజు కూడా జయప్రదంగా కొనసాగింది. కార్మికులెవరూ కార్పొరేషన్ బెదిరింపులకు లొంగక దృఢ నిశ్చయంతో సమ్మె కొనసాగిస్తున్నారు. గత బసు రోజులుగా డిపోల నుండి బస్సులు బయటకు తీయకుండా జరగలేదు

చీరాలలో మరోపది మంది అరెస్టు

చీరాల, మే 21

ఈరోజుకూడా చీరాలలోని ఆర్ టి సి. సమ్మె జయప్రదంగా కొనసాగు తున్నది. పికెటింగ్‌చేసిన పదిమంది కార్మికులను పోలీసులు అరెస్టుచేసి తీసుకుపోయారు

నిన్న నమ్మెచేస్తున్న ఆర్. టి. సి కార్మికులపై పోలీసులు లాఠీచార్జి చేయడమే గాక కాల్పులకూడా పాల్పడ్డారు. 30 మందికి గాయాలు తగిలాయి.

ఎట్టణంలో ఆర్. టి. సి. పనివారికోసం పోలీసులు పీకాలువేస్తున్నట్లు కల్పించిన ప్రతి ఆర్ టి సి కార్మికుణ్ణి ఆర్. టి. సి కార్మికులని ఆనుమానం తగిలిన ప్రతివారినీ పోలీసులు వట్టుకొని కొనుపోతున్నారు.

పోలీసుల యీ ప్రైవేట పనాలన్ని ప్రజలు తీవ్రంగా నిరసిస్తున్నారు.

ఒంగోలులో 50 మంది కార్మికుల అరెస్టు

గుంటూరు జిల్లా ఒంగోలు డిపోలో సమ్మె శాంతియుతంగా ప్రారంభించారు. ఆరోజు 10, 12 బస్సులు పోలీసు రక్షణతో తిరిగాయి. 26 న కార్మికులెవ్వరూ హాజరు కాలేదు సమ్మె జయప్రదమగా సాగింది. బస్సులు రాత్రికూడా ఎక్కువ సంఖ్యలో నిలిచిపోయినవి. శాంతియుతంగా జరుగుతున్న సమ్మెను విచ్ఛిన్నము చేయుటకు పోలీసులు ఎంతయినా ప్రయత్నించారు. కార్మికులు ధైర్యంతో సమ్మెను కొనసాగిస్తున్నారు. ఇప్పటివరకు 50 మంది కార్మికులను అరెస్టుచేసి వారిపై కేసులు పెట్టారు. వారికి బెయిలు కూడా యివ్వలేదు. ఇంకా ఎక్కువమందిని అరెస్టుచేస్తామని పోలీసులు బెదిరిస్తున్నారు.

"నేను జైలుకు వెళ్ళే ఖైదీనా?"

ఆర్. టి. సి. బస్సులో ప్రయాణించేని వ్యక్తి విచిత్రానుభూతి

మంగళగిరి, మే 28

పోలీసుల రక్షణలో నడుపుతున్న ఆర్. టి. సి. బస్సులో ఓబాటసారి నుండి సంగళగిరికి వచ్చిన ఒక ప్రయాణీకుని తన అనుభవాన్ని 'విశాలాంధ్ర' విలేకరికి ఇలా వివరించాడు:

"శిక్ష పడిన ఖైదీ పోలీసు రక్షణలో జైలుకు తరలింపబడుతున్న అనుభవాన్ని గుర్తుకుతెచ్చే వాతావరణంలో నేనుబస్సు ఎక్కవలసి వచ్చినందుకు ఇక్కడికి వచ్చాను. బస్సులో ప్రయాణం చేస్తున్నంతసేపు నాకు ఆనిపించలేదు. నాచుట్టూ పోలీసు తుపాకులే. ఊపిరిస్తు ఎంతసు ఎక్కువగా అనిపించింది. పైగా, మొదటి స్టేజీ దగ్గిర ప్రయాణీకులవద్ద నుంచీ ఇలాగా వసూలు చేయవలసిన 30 పైసలు కాక, యాత్రాపైసలు వసూలుచేయడం నేను స్వయంగా చూశాను." అని ఆ ప్రయాణీకుడు వివరించాడు.

కలెక్షన్ రు 11 లు ఖర్చు రు 10½ లు

పోలీసు పహారాలలో ఆర్.టి.సి. బస్సులుఆదాయం

గుంటూరు, మే 21

నిన్న గుంటూరునుండి విజయవాడకు పోలీసు డ్రైవరు, కోంగార్డు, కండక్టరుతో బయలుదేరిన బస్సు కలెక్షన్ రు 11 లు కాగా వారు బస్సు రు 10.50 లు అయిన వివిత్రోదంతం నేడిక్కడ వెల్ల డైంది.

ఇవి బస్సు తిరిగి గుంటూరు వస్తుం దగా ఒక ప్రయాణీకుడు బస్సు ఎక్కు లోయాడు, కానీ కోంగార్డుండటంతో తవ్వ చిల్లర లేకపోవటంతో ఆ ప్రయాణీకుడి ఆ పంతంగా క్రిందనుంచోవ్వడు.

గుంటూరులో మళ్ళీ నాయుగు చోట్ల అగ్ని ప్రమాదం

50 ఇళ్ళు పర్ధం: రు. 60 వేల ఆస్తి నష్టం

గుంటూరు, మే 28

గుంటూరులో నేడు నాలుగుచోట్ల అగ్ని ప్రమాదాలు సంభవించి, 50 ఇళ్ళు వైగా ఎగ్గుమ్మయ్యాయి. ఆస్తినష్టం ఆరవై వేల వరకు వుండవచ్చునని ఆంచన వేస్తున్నారు.

బ్రాడీపేట, ఆరండల్‌పేట కొంతభాగం ఖాల గువు ప్రాంతాలలో ఈ ప్రమాదాలు సంభవించాయి.

అగ్ని మొదట ఏటూ సకాలంలో వచ్చి, మంటలను ఆదుపులోకి తెచ్చాయి.

మరొకవాపాగ్ని ప్రమాదాలు గుంటూరును అవనరమని గుంటూరు వాసులు భావిస్తున్నారు.

'ఇతరులు కూడా కార్యాచరణకు దిగవలసి వస్తుంది'

ప్రభుత్వానికి ఎన్. జి. ఓ. నాయకుని హెచ్చరిక

హైదరాబాద్, మే 25

కాంతియుతంగా సమ్మెచేస్తున్న ఆర్. టి. సి. పనివారిపట్ల నమ్ము మొదటిరోజునే లాఠీ చార్జిలు, బాష్పవాయు ప్రయోగాలతో దుందు కాండ ప్రారంభించిన పోలీసు వర్తనము నిరసిస్తూ ఆంధ్ర ప్రదేశ్ యన్. జి. ఓ ల సంఘాధ్యక్షుడు శ్రీ వి. శ్రీరాములు నేడొక ప్రకటన చేశారు.

ఆర్టిసి, లారీపాలు సమస్యను ఎదిరించలేక్క. సహకార ఎదిరిత మరింగగా విషమిస్తుంది. అని ఆయన ప్రభుత్వాన్ని హెచ్చరించారు.

ఎదిరిత యిప్పటివరకు దిగాయుంటూ ఏ యంత్ర తరగుల పనివారూ, ఉద్యోగులు కేవలం ప్రాణ హింసగా పుండిపోవడం పాశ్చాత్యకాదని ఆయన ప్రభుత్వాన్ని హెచ్చరించారు.

అమెరికా గూఢచార కార్యకలాపాలపై ప్రభుత్వ దర్యాప్తు

త్వరలో పూర్తికాగలదని లోక్‌సభలో చాగ్లా ప్రకటన

న్యూఢిల్లీ, మే 28

అమెరికా గూఢచారికార్యకలాపాలపై త్వరగా దర్యాప్తు పూర్తి చేయవలసిందిగా కేంద్ర ప్రభుత్వం తన గూఢచారిశాఖను కోరినని విదేశాంగ మంత్రి శ్రీ చాగ్లా ఈరోజు లోక్‌సభలో చెప్పారు.

పెంద గూఢచారిశాఖ కార్యకలాపాలకు నిపేదిక లను ప్రభుత్వానికి అంద జేసిందనీ, అయితే అని అసమగ్రంగా వున్నాయనీ మంత్రి అన్నారు.

ఆనిపేదిక స్వభావం గురించి వివరించడానికి మంత్రి నిరాకరించారు.

అంతర్జాతీయాభివృద్ధి సంస్థలు అమెరికా తన గూఢచారి వర్యలకు తనమోగించుకున్నా దని అమెరికా పత్రికలు వెల్లడించిన విషయాన్ని సభ్యులు మంత్రి వృష్టికి తీసుకు వచ్చి ఆ విషయమై ఏమాత్రం దర్యాప్తు జరుపుతున్నారా అని ప్రశ్నించారు.

కాంగ్రెసుపార్టీలో పెట్టుబడిదారీ ఏజెంట్లు

న్యూఢిల్లీ, మే 28

కాంగ్రెసు పార్లమెంటరీ పార్టీలో పెట్టుబడిదారులను ఏజెంట్లుగా వ్యవహరిస్తున్నవారి పేర్లను యీ వారం జరిగిన శ్రీ అటల్ బిహారీ వాజ్‌పేయ్ నేతృత్వంలోని సంస్థ సమావేశంలో వీర్కొన్నారని, వీరిపై శ్రీ మురార్జీదేశాయ్‌తోసహా అనేకులపై కోపం వున్నందని తెలుస్తున్నది.

కాంగ్రెసు నడుపు నిలవాలంటే, పెట్టుబడిదారీ ఏజెంట్లను బహిష్కరించాలని వాజ్‌పేయ్ శ్రీ అటల్ బిహారీ తన ఆరోపణలకు రుజువు చర్యడానికి తగిన సాక్ష్యాధారాలు తన వద్దవున్నవని చెప్పుకొంటున్నట్లు తెలుస్తున్నది.

కాంగ్రెసు కేపీం దృష్ట్యా ఇదా మాత్రాలకం తగదని శ్రీ మురార్జీ శ్రీ అటల్ బిహారీలను సుందలించినట్లోవారట.

రు. 528 కోట్లు ఆదాయపు పన్ను బకాయిలు

ధనికవర్గాల పట్ల కాంగ్రెసు ప్రభుత్వ వైఖరి

న్యూఢిల్లీ, మే 28

1967 మార్చి 31 వ తేదీ నాటికి దేశంలోని పెట్టుబడిదార్లు, బడావ్యాపారులు ప్రభుత్వానికి చెల్లించవలసిన ఆదాయపు పన్ను బకాయిలు మొత్తం రు 528 కోట్ల 11 లక్షలని ఆదికార వర్గాలవారు వెల్లడించారు ఆయినా కాంగ్రెసు ప్రభుత్వం వీరిపట్ల ఎంతో వినిరము ప్రదర్శిస్తున్నది.

తెండరు నోటీసు

ధవళేశ్వరములోని పి డబ్ల్యు. డి బ్లోడ్సు ఆవరణలో వర్షాకుము ఎదిరిగాని కి ప్లీక్ బాయిల్డ్ డిస్టెంపర్ వేయుటకు సీలుచేసిన కెండర్లు కోరబడుచున్నవి. పీలుచేసిన కెండర్లు తీసుకొను ఆఖరుతేదీకి 10 రోజుల ముందు నుంచి ఆఫీసుపని వేయు రోజులలో ఉదయం 11 గంటలనుండి మధ్యాహ్నం 1 గంట వరకు వరిశీలార్థము తెరచి వుంచబడును.

సీలుచేసిన కెండర్లు 30-6 1967 సాయం త్రము 4 గంటలవరకు ఎగ్జిక్యూటివ్ ఇంజనీరు పి డబ్ల్యు డి, గోదావర్తహెడ్ వర్క్సు డివిజను, ధవళేశ్వరము వారిచే తీసుకోబడి ఆదేరోజు సాయం త్రం 4.30 గంటలకు కెండరుదార్లు నమక్షములో కెండర్లు తెరువ బడును.

సీలుచేసిన కెండర్లు ఆన్నీ ఎగ్జిక్యూటివ్ ఇంజనీరు, పి. డబ్ల్యు. డి. గోదావరి హెడ్ వర్క్సు డివిజన్, ధవళేశ్వరము వారికి ఆడ్రసు చేయవలయును. ఫారీ కెండరు షెడ్యూళ్ళు (వతిన్నికి రు. 5.15 పై. చెల్లించి ఎగ్జిక్యూటివ్ ఇంజనీరు, పి డబ్ల్యు.డి. గోదావరి హెడ్ వర్క్సు డివిజన్, ధవళేశ్వరము వారి ఆఫీసునుండి పొందవచ్చును. ఫారీ కెండరు షెడ్యూళ్ళు పోస్టుద్వారా తెప్పించుకో దలచినచో తిరిగి వచ్చే వపోస్టు ఖర్చు నిమిత్తం రు. 1/- ఆదనంగా (అనగా రు 6.15 పై.) పోస్టేజీకొరకు పంపాలి. పోస్టేజీ అలక్ష్యము జరుగకుండా ముందుగా పంపాలి.

షరతులు

(1) కెంట్రాక్టరు ఎగ్జిక్యూటివ్ ఇంజనీరు వద్ద రు. 500/- లు ఎగ్జిక్యూటివ్ ఇంజనీరు, పి. డబ్ల్యు. డి. గోదావరి హెడ్ వర్క్సు డివిజన్, ధవళేశ్వరము వారిపేర, స్టేట్ బ్యాంక్ ఆఫ్ ఇండియా, రాజమండ్రిలో మార్చుటకు బ్యాంకు డ్రాఫ్టు తీసుకొని వంపాలి.

(2) బ్యాంకు డ్రాఫ్టు ఆతనరవకుండా వచ్చిన సీలుచేసిన కెండరు ఆంగీకరింపబడును.

(3) ఆయిటమువారీగా రేటుతెలుపవలయును.

(4) బాయిలర్ను ఆమ్మకము ప్రస్తుతమున్న పరిస్థితులలో వున్నది వున్నట్లుగానే ఇమ్మగును.

(5) ఎన్నిక కాలిన కెండరుదారు కెండరు ఆంగీకరింపబడిన 10 రోజులలోగా ఎగ్జిక్యూటివ్ ఇంజనీరు పి. డబ్ల్యు. డి. గోదావరి హెడ్ వర్క్సు డివిజన్, ధవళేశ్వరము వారికి

సోవియట్ రాయబారి శ్రమదానం

త్రిచూర్ వద్ద ఒకకోడ్డు నిర్మాణంలో

(త్రిచూర్, మే 29 సోవియట్ రాజకీయ రాయబారి, శ్రీ వ్యవహారాల డాక్టర్ యస్. ఐస్కోవ్ నిన్న యిక్కడకు సమీపంలో భారతీయ వనమాజ్ వాలంటీర్లతో కలిసి ఒక రోడ్డు నిర్మాణంలో కొంతసేపు శ్రమదానం చేశాడు.

భారత సోవియట్ సాంస్కృతిక సంబంధాల కేరళశాఖ నడుపు సంకల్పంలో ఆయన యిక్కడకు వచ్చివున్నారు.

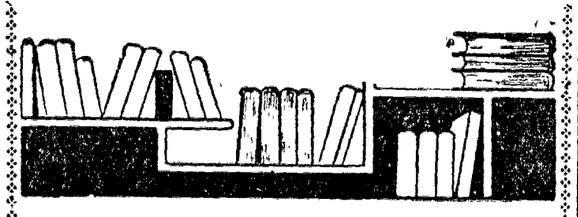

తెలుగు

వి. ఐ. లెనిన్ గ్రంథాలు

	పేజీలు	రు.
1. మార్క్సిజం, ఎంగిల్స్, మార్క్సిజం —వి. ఐ. లెనిన్	620	2.70
2. ఆసియా జాగృతి ...	118	0.75
3. సోషలిస్టుభావశాస్త్రసంస్కృతి ...	96	0.25
4. శాంతియుత సహజీవనం ...	175	0.90

★

పోస్టేజి అదనం; ప్రతులకు:

విశాలాంధ్ర పబ్లిషింగ్ హౌస్, విజయవాడ - 2

విశాలాంధ్ర బుక్‌హౌస్, సుల్తాన్ బజార్, హైదరాబాద్

ADMARK

SOVIET TEXT BOOKS

SCIENCE & TECHNOLOGY

ONLY METRIC SYSTEM USED

Popular Prices

Most of them Prescribed or Recommended by the INDO-SOVIET Text Book Board

Theoretical Physics	Kompaneyets	pp 560	10-80
The Structure of Atoms and Molecules	Kondratyev	544	8-40
Hand book of Elementary Physics	Koshkin	214	4-25
Introduction to Physics	Kitaigorodskv	719	9-60
Theory of Elasticity	Pilonenko - Borodich	378	7-20
Quantitative Analysis	Alexeyev	491	8-40
Organic Chemistry	Pavlov and Terentyev	592	8-40
Text book of General Chemistry	Nekrasov	480	7-20
Higher Mathematics	I. Suvorov	310	7-20
Problems in Mathematical Analysis	Demidovich	401	7-20
General Geology	Lange	300	5-40
Reclemative Social Science	Plyusnin	398	7-20
General Metallurgy	N Sevryukov & others	545	7-00
Metallurgist's Hand book	A Group of authors	224	6-50
Fundamentals of Electrical Engineering	M. Kuznetsov	460	7-20
Power Stations and Substations	L. Bashdanov & V. Tarasov	162	7-20
Mine Electrician	Y. Mikheyev & Fadbizovich	465	7-20
Materials for Eletrical Engineering	B. M. Tarayev	203	5-40
Electric Slag Welding	B Paton	365	7-20
Heat Treatement of Metals	B Zikharov	311	5-50
Heat Treatement	Kamenichny	276	3-60
Production of Ferro-Alloys	Piss	278	6-00
Open Hearth Practice	Bornatsky	340	7-20
Gas Welding & Cutting	Glizamenenko	430	7-20
Materials Handling Equipment	Rudenko	335	7-20
Building Construction Drawing	P. Barasukov	302	6-00
Conveyers and Related Equipment	V. Dyachkov & V. Spivakovsky	375	7-20
Structural Design of Sea Going Ships	N. Barabanov	464	7-20
Marine Power Plant	P Akimov	580	8-40
Marine Auxiliary Machinery and Systems	M Khetagurov	498	7-20
Mathematical Control Machines	A Lasktov	380	7-20
Essentials of Crystallography	Y Flint	226	5-40
A Course of Mineralogy	A Betekhtin	643	9-60

POSTAGE EXTRA

Place your orders with

VISALAANDHRA PUBLISHING HOUSE, Eluru Road Centre P O Vijayawada - 2

VISALAANDHRA BOOK HOUSE, Sultan Bazar, Hyderabad.

ADMARK

అసన్‌సోల్ – రాణిగంజ్ గనుల్లో ఘెరావోలు

మూడేండ్లనుండీ రు. 12 లక్షలు జీతాలుఎగవేసినయజమానులపై

న్యూఢిల్లీ, మే 29

పశ్చిమ బెంగాల్ బొగ్గుగనుల యజమానులు 67 కేసుల్లో కార్మికులకు యివ్వవలసిన వేతనాలు యివ్వకుండా, రు. 3 లక్షల రూపాయలుపైగా గత మూడు సంవత్సరాలుగా తొక్కిపట్టివుంచినట్లు, కేంద్ర కార్మికశాఖ అసన్‌సోల్-రాణిగంజ్ గనుల ప్రాంతాలకు వ్యాపించిన ఘెరావో ఉద్యమాల గురించి జరిపినదర్యాప్తులో వెల్లడయింది బీహార్‌కు చెందిన గనులయజమానులు 179 కేసుల్లో కార్మికులకు రు 9 లక్షలు పైగా చెల్లించకుండా మూడేండ్లబట్టి తొక్కిపట్టి కూర్చున్నారు.

గత మూడుమాసాలలో ఈ వేతనాలు రాబట్టుకొనేందుకోసం, టోనస్‌లు, తదితర వివాదాల సందర్భంలో అసన్‌సోల్-రాణిగంజ్ ప్రాంతంలో 30 ఘెరావోలు జరిగాయి. బెంగాల్ రాష్ట్రంలో 182 ఘెరావోలు జరిగాయి.

ఘెరావోకుయత్నం బెంగాల్, బీహార్‌లోని బొగ్గుగనుల ప్రాంతాలకు వినిరించటం పట్ల కేంద్ర కార్మికశాఖ ఆందోళన వ్యక్తం చేస్తున్నది.

ఘెరావోల ఫలితంగా కోకసను బొగ్గుగనుల యజమానులు ఈపెు, ఐడిసీసు, తదితర మారణాయుధాలు ఇచ్చి కొంతమంది గూండాలను గనుల ప్రాంతంలో దింపారు. ఈ గూండాలు తరచు కార్మికులపై దాడులు చేశారు. ఫలితంగా గనుల ప్రాంతంలో ఉద్రిక్తత ఏర్పడింది.

ఏర్పడిన విషమపరిస్థితి కేంద్ర కార్మికశాఖను కొన్ని నిద్రపుచ్చివదిలింది. పారిశ్రామిక శాంతి యంత్రాంగాన్ని ఈ ప్రాంతంలో బలపర్చటంతో పాటు, కార్మికుల కోర్కెలు, ఇబ్బందులు త్వరగా పరిష్కరించేందుకు వీలుగా కార్మిక చట్టాలను పటిష్టంచేసే విషయమై పరిశీలన ప్రారంభించింది.

ఘెరావోలు క్రెడ్‌యూనియన్లు ఆందోళన పద్ధతికాదని కేంద్ర ప్రభుత్వం ఇదివరకే అన్నది. అయితే ఏ పక్షంనుంచి కవ్వింపు చర్యలు జరగకుండా చర్యలు తీసుకుంటున్నామని కేంద్ర కార్మికశాఖ అధికారులు అంటున్నారు.

గతవారం కార్మికశాఖ స్టేట్ మంత్రి శ్రీయస్.యస్.మిశ్రా అసన్‌సోల్-రాణిగంజ్ గనుల ప్రాంతాల్లో పర్యటించి వచ్చారు. అక్కడి పరిస్థితిని చీఫ్ లేబర్ కమిషనర్ శ్రీ ఓ. వెంకటసుబ్బయ్య పరిశీలిస్తున్నారు.

కార్మికులపై యజమానులు కక్ష సాధించే వైఖరి

తమకు రావలసిన వేతనాలు వగయిరా సక్రమంగా యివ్వకపోగా ట్రేడ్ యూనియన్ కార్యకర్తలపట్ల కక్ష సాధించే వైఖరిని యజమానులు అవలంబిస్తున్నారని కార్మికులు ఫిర్యాదు చేస్తున్నారు. ఆ వాస్తవాలు, ఆగ్రిమెంట్లు అమలు జరపటానికి పెనీజిమెంట్లు సిద్ధంగావటం లేదు.

కార్మికుల దాడుల నుంచి రక్షణ కు తమకు రాష్ట్ర ప్రభుత్వం పోలీసు సహాయం యివ్వటంలేదని యజమానులు అంటున్నారు.

కొన్ని కార్మిక సంఘాలు ఘెరావోలపట్ల తప్పుపట్టాయని ప్రకటించాయి. కాని, యజమానుల హోరాహోరీపట్ల పోరాటం తప్పటం లేదని తెల్పాయి.

చీఫ్ లేబర్‌కమిషనర్ తోక్కం పరిశీలనగనుల యజమానులకు కార్మికులకు మధ్య ఇటీవల ఒక ఒప్పందం కుదిరింది. గనుల ప్రాంతంలో, యజమానుల ప్రతినిధులుగాని, కార్మికులుగాని ఆయుధాలు వేసుకు తిరగరాదనేది ఆ ఒప్పందంలో ఒక అంశం.

లాకవుట్లు సమ్మెలకు వెంటనే విరుగుడుగా లనేది రెండవ అంశం.

ఈ ఒప్పందం ఫలితంగా గనుల ప్రాంతంలో కొంతవరకు ఉద్రిక్త నివారించి.

ఘెరావోలపై కలకత్తా ప్రకటనకు చావన్ సమర్థన

న్యూఢిల్లీ, మే 29

పారిశ్రామిక శాంతికి భంగం కలిగే కేంద్ర ప్రభుత్వం జోక్యం చేసుకోక తప్పదని బెదిరిస్తూ కలకత్తాలో ఇటీవల చేసిన ప్రకటనను హోంమంత్రి చావన్ ఈరోజు లోక్‌సభలో సమర్థించుకున్నారు.

ఘెరావోల విషయమై యజమానులకు, కార్మికులకు, రాష్ట్ర ప్రభుత్వానికి తాను చేసిన ప్రకటన రాష్ట్ర ప్రభుత్వవ్యవహారాల్లో జోక్యం చేసుకోవటంగా కొందరవారు చావన్ అన్నారు.

మార్చి ప్రారంభం తర్వాత బెంగాల్లో ఘెరావోలుచాలా ఎక్కువగా పాశవికంగా దృష్టిస్థాయి. కానటువంటిప్రకటన చేయకపోతే కేంద్రంపైద రాజ్యాంగవిధుల పొందిన బాధ్యతలు, కర్తవ్యాలకు నిర్వహించటంలో విఫలమయినట్లు కాగలదని, చెప్పుకున్నాను.

శ్రీ యశ్వంత్‌సింగ్, రిటైండర్ తెచ్చిన కాల్ ఎటెన్షన్ తీర్మానానికి జవాబుగా మంత్రి ఈ ప్రకటన చేశాడు.

ఆంధ్ర సహాయంపట్ల బీహార్ మంత్రి సంతృప్తి

హైదరాబాద్ పతికాగోష్ఠిలో

హైదరాబాదు, మే 29

ముఖ్యమంత్రి బీహార్‌కు ఆంధ్ర ప్రదేశ్ ఒరిస్సా పెద్దఎత్తున సహాయం చేస్తున్నాయని ఆంధ్రప్రదేశ్ చేస్తున్న సహాయం పట్ల సంతృప్తి కరంగా వుందని బీహార్ న్యాయ సహకార శాఖమంత్రి హసీబుర్ రహమాన్ నేడిక్కడ జరిగిన పత్రికా గోష్ఠిలో తెలియజేశాడు.

ఇంతవరకూ తమ రాష్ట్రానికి ఆంధ్ర ప్రదేశ్ నుండి 25 వేల టన్నులు, ఒరిస్సా నుండి 20 వేల టన్నులు వరి విత్తనాలు వచ్చాయని. ఆంధ్ర ప్రదేశ్ యింకా అవసరం సమకూర్చుతుందని చెప్పాడు. బీహారుకి వచ్చే నాటికి తొలకరికి 60 వేల టన్నుల వరి విత్తనాలు కావాలనీ, మరో 15 వేల టన్నులు లభిస్తే పరుకు చాలుననీ ఆయన చెప్పాడు.

బీహారులో ఆహారధాన్యాలసంక్షోభం పరిగా లేక బాధపడుతున్నారా వంటి లేక బాధపడుతున్నారా అని అడగ్గా, రెండు సమస్యలూ ఉన్నాయని చెప్పాడు. కొంత కాలం క్రితం ఎంతక వినాశం సంభవించి కరంగా లేదనీ, త్వరిత హెచ్చులు చేయటం వల్ల సంతృప్తికరంగా వుందో వనీ చెప్పాడు.

వచ్చే ఐదు మాసాలకు నెలకు 4 లక్షల టన్నుల ఆహార ధాన్యాలు బీహారుకు అవసర మని చెప్పాడు, కాని ప్రస్తుతం 2 లక్షల 25 వేల టన్నులు మాత్రం లభిస్తున్నాయని చెప్పాడు.

కరువు ప్రాంతాల్లో 80 లక్షల మంది వ్యవసాయ కార్మికులు, 70 లక్షల మంది రైతాంగం జీవనోపాధి లేకుండాపోయారనీ, గత ఏప్రిల్ ఆఖరికి 7.38 506 మంది వ్యవసాయ కార్మికులకు పనులు కల్పించామనీ అన్నాడు. సుమారు ఐదు లక్షల మంది కార్మికులకు 87,178 కరువు నివారణ పనుల్లోను, 2 లక్షల మందికి 5 474 ప్రణాళికా పథకాల్లోను పనులు కల్పించామని అన్నాడు.

పిని కరువు చాల తీవ్రంగా వున్నారని చెప్పాడు.

విదేశాల్లోని భారత వాణిజ్య ప్రతినిధులకు శిక్షణా పథకం

న్యూఢిల్లీ, మే 29

విదేశాల్లోని భారత రాయబార కార్యాలయాల్లోవుండే వాణిజ్య ప్రతినిధులకు, అంతర్జాతీయ వాణిజ్య వ్యవహారాల్లో నవీనగతిక్షణ ఇచ్చేందుకుగాను విదేశాంగ కార్యదర్శి శ్రీ సి. యస్. ఝా ఈరోజు ప్రారంభోత్సవం చేశాడు.

ఈ ఎత్తకంలో మొదటి దశలో 20 మంది ఫారిన్‌సర్వీస్ ఆఫీసర్లకు ప్రత్యేక శిక్షణ యిస్తారు. భారత ప్రభుత్వ విదేశాంగ విధానంతో మేళించి మన వాణిజ్య, ఆర్థిక కార్యక్రమాల గురించి వీరికి తెలియజేస్తారు.

విదేశాల్లోని భారత రాయబారులు, దౌత్య ఉద్యోగులు మన ఎగుమతుల్ని అభివృద్ధి పర్చాల్సిన అవసరాన్ని గుర్తించాలని శ్రీ ఝా కోరాడు.

వాణిజ్య ప్రతినిధులుగా పనిచేసే వారు "నగం వాణిజ్య వేత్తలుగానూ, నగం ప్రభుత్వాధికారులుగానూ" వుండాలని అన్నాడు.

ప్రభుత్వ అధికారులుగా పంచి శిక్షణపున్న ఉద్యోగులు విదేశాల్లోనూ స్వదేశంలోనూ వాణిజ్య వర్గాలలో సన్నిహిత సంబంధాలు పెంచుకోవాలని సూచించాడు.

భారత ఎగుమతి వివృద్ధి గురించినపూర్తి అవగాహన మన వాణిజ్య ప్రతినిధులకు అవసరమని చెప్పాడు.

ఘెరావోలని గేలచేస్తూనే సైనెన్సులకోసం పరుగ.లు

(ఐపీఏ విలేకరి)

కలకత్తా, మే 29

బెంగాల్లో 'కార్మిక అశాంతి' "ఘెరావోలు" పారిశ్రామిక(ఆగతి) పెద్ద అవరోధంగా తయారైనవంటూ గుత్తపెట్టుబడిదార్లు, పారిశ్రామికవేత్తలు, వారితాబేదార్లు చేస్తున్న ఆర్భాటపు వట్టి కాకిగోలమినహా మరొకటికాదని, పరిశ్రమల స్థాపనార్థం, ప్రభుత్వ అనుమతి కోరుతూ బెంగాల్ ప్రభుత్వానికి అందుతున్న దరఖాస్తులు రుజువు చేస్తున్నాయి.

నిరుటికంటే, ఈ సంవత్సరం రాష్ట్రంలో ఎక్కువ పారిశ్రామికాభివృద్ధి సాధ్యమయ్యే అవకాశం వుందని రాష్ట్ర కాటేజ్ఞ్య, పరిశ్రమల మంత్రి శ్రీ సునీల్ ధారా అన్నాడు.

కొత్త పరిశ్రమల స్థాపనకోసంగాని, తన్న పరిశ్రమల విస్తరణకోసంగాని, అనుమతి కోరుతూ గత రెండు మాసాల్లో బెంగ సంఘటన ప్రభుత్వానికి 18 దరఖాస్తులు అందాయి

హల్దియావద్ద వరిశ్రమ ఆస్థానానకు పారిశ్రామికవేత్తలు ఆతురతను. ఆనక్తిని కనబరుస్తున్నాడు. హల్దియావద్ద ఎరువుల వరిశ్రమ ను స్థాపించాలని తమ ప్యాక్టరీల్లో నూతన రకాల ఉత్పత్తులు ప్రారంభించడానికి అనుమతి కోరుతూ పరిశ్రమలశాఖ వైద్రెక్టర్‌కు ఆనేక పరిశ్రమల నుంచి దరఖాస్తులు అందుతున్నాయి.

ఢిల్లీలో శ్రీ నంబూద్రిపాద్

రాష్ట్ర ఆహార పరిస్థితిపై కేంద్రంతో చర్చలకై

న్యూఢిల్లీ, మే 28

కేరళ ఆహార పరిస్థితి గురించి కేంద్ర ప్రభుత్వానికి వివరించడానికై రాష్ట్ర ముఖ్య మంత్రి శ్రీ నంబూద్రిపాద్ ఈరోజు ఢిల్లీ వచ్చారు, ఆయన ఢిల్లీలో రెండురోజులుంటారు.

యిద్దరుగురు కేంద్ర మంత్రులను, కేంద్రంచేపే కేటాయింపులకు మధ్యవర్తిత్వం వహించనున్నారని నంబూద్రిపాద్ పత్రికల వారితో అన్నాడు.

ప్రధాన మంత్రినీ ఆహార మంత్రి ని నంబూద్రిపాద్ కలుసుకోంటారు.

మే నెలలో రెండు ఓడల్లో 10,400 టన్నుల బియ్యం కేరళకు పంపుతామని కేంద్రం చెప్పిందని, కాని యదార్థానికి వాటిలో 15 వేల టన్నులే వచ్చాయని నంబూద్రిపాద్ చెప్పాడు.

ఈ తేడా యదార్థమేనని ఇదివరకు కేంద్ర ప్రభుత్వ ఆహారశాఖ కార్యదర్శి అంగీకరించారని ఆయన తెలిపాడు.

కేంద్ర ప్రభుత్వం ప్రకటన

కేరళ ఆవసరాలను పూర్తిగా తీర్చడం అసాధ్యమని అయినా, ఆ రాష్ట్రానికి సహాయం చేయటానికి కేంద్రం సకల యత్నాలు చేస్తున్నదని ఫిబ్రవరి ప్రభుత్వ అధికారులు అన్నారు.

ప్రత్యక్ష కార్యాచరణ వాయిదా

కేంద్ర ప్రభుత్వంతో రాష్ట్ర ముఖ్య మంత్రి తర్చలకు పిలిచివచ్చిన వృత్తాంత తామ తల పెట్టిన ప్రత్యక్ష కార్యాచరణను వాయిదా వేస్తున్నట్లు కేరళకుచెందిన సంయుక్త పార్టీలన్నీ ప్రకటించాయి.

ఈ ప్రకటనపై సంతకం చేసినవారిలో శ్రీయుతులు ఎ. కె. గోపాలన్ శ్రీ వాసుదేవన్‌నాయర్, ఎ. శ్రీధరన్, ఇ. నకేలప్పన్‌లు వున్నారు.

నాజర్ హెచ్చరిక

(ఏ పీ ఐ తపవాయి)

చుటించి తీరతాయి. అని హెచ్చరించాడు.

అమెరికా, ఇజ్రాయిల్‌లు సమష్టిగా దాడి జరుపుతాయని భావిస్తున్నారా! అన్న ప్రశ్నకు సమాధానం చెబుతూ, "ఏమైనా జరగవచ్చు నని నేను భావిస్తున్నాను. ఇజ్రాయిల్‌కు సంబంధించినంతవరకూ ఏ రోజున్నాడో జరగవచ్చునని మేము భావిస్తున్నాం" అని అన్నాడు.

ఆరబ్ - ఇజ్రాయిల్ ఉమ్మడి శాంతి సాధన కమిటీని పునరుద్ధరించడం తమకు సమ్మతమేనని కాని ఐ. రా. స కార్యకర్త ఉథాంట్‌కు అధికారంగా తెలియ చేశానని, 1956 లో ఈ కమిటీ పనిచేయకుండా ఇజ్రాయిల్ చేసింది గనుక ప్రస్తుతం ఇజ్రాయిల్‌కు సమ్మతమైతే తమకు అభ్యంతరం లేదని చెప్పానని అన్నాడు.

టిరాన్ జలసంధి ఈజిప్టు నదీజలాలలో వుంది. దీనిపై ఈజిప్టుసార్వభౌమాధికారాన్ని తాము ప్రపంచంలోని వివక్తి కాదనజాలదు అని ఆయన స్పష్టీకరించాడు.

మరొక ప్రశ్నకు నాజర్ సమాధానమిస్తూ ఆకాబా జలసంధి అంతరాతీయ రహదారి మార్గమనీ దానికో సరిహద్దేలా నౌకానయానికి స్వేచ్ఛవుండునని ప్రకటించి అంతర్జాతీయ ఒప్పందాలేవీ లేవని స్పష్టం చేశాడు.

ఈ జిప్టు సరిహద్దులకు సంబంధించి ఇలాంటి ఒప్పందాలేవీ వుండకూడదు అని ఆయన అన్నాడు.

ఇజ్రాయిల్ నౌక ఎవైనా టిరాన్ జలసంధిని ఉల్లంఘిస్తే ఆ నౌకను స్వాధీనం చేసుకోవడం తప్పదని హెచ్చరించాడు. 1956 కు పూర్వం ఈ జలసంధిని దాటడానికి ప్రయత్నించిన ఇజ్రాయిల్ నౌకలను స్వాధీనం చేసుకోవడం జరిగిందని చెప్పాడు.

ఇజ్రాయిల్ సీయాను బెదిరించిందని, సిరియాపై దండయాత్రకు వేదికగా నిర్వహించుకున్నదని చెప్పాడు. "దీనిపై మేము మిన్నకుండి పోము. ఎట్టిపరిస్థితిలోనూ ఎదుర్కొనడానికి ఆరబ్ దేశాలు సర్వ సన్నద్ధంగా వున్నాయి" అని హెచ్చరించాడు.

తాజ్కి ఆయుధాలు లేకుండా ఐ. రా. స బలగాలు ఉండలేవులేవు గనుక అని ఉన సంహరించుకొన్నామని చెప్పాడు.

కెనడా వైఖరిని గురించి అడిగిన మరొక ప్రశ్నకు సమాధానం చెబుతూ, కెనడా ప్రధాని వైఖరిని నాజర్ నిశితంగా విమర్శించాడు. లెస్టర్ పియర్సన్ ధోరణి పూర్తిగా ఇజ్రాయిల్‌కు వత్తాసిచ్చేదిగాను, ఈజిప్టు తదితర ఆరబ్‌దేశాల పట్ల విద్రోహ పూరితంగానూ వుంది అని ఆయన అన్నాడు.

సిరియా - ఇరాక్ సైనిక సహకార ఒప్పందం

డమాస్కస్, మే 29

సిరియా - ఇరాక్ సైనిక సహకార ఒప్పందంపై నిన్న డమాస్కసులో పోరాడడానికి ఉభయదేశాలమధ్య సైనిక సహకార ఒప్పందంపై నిన్న డమాస్కసులో సైనికాధికారులకోసమే ఏర్పాటుచేసిన ప్రత్యేక విలేకరులతో చెప్పారు.

శత్రువును ఊహించలేకపోయాం

వెల్లో, మే 29

బర్మాఆరబ్ రివల్టిస్టుకు ఆసారమైనశాతిక వనరులుపూర్తిగానంశాల్పయినా ఉన్నామనిచాటిచెప్పటంలోనూ ఆనాటివేసి వారికి ధైర్యాన్ని కలుగచేస్తామని బర్మాఆరబ్ రివల్టిస్ట్ ప్రధాని మహమ్మద్ వెలెసో నిన్న ఇక్కడ చెప్పాడు.

ఇక్కడ ఒక సైన్యే ఫ్యాక్టరీలో జరిగిన కార్మిక సమావేశంలో ఆయన ప్రసంగిస్తూ "మనం ఒక చేతిలో దూర్రమును దాలుతో పోరాడుతాం. మరొక చేతిలో మన దేశ పునర్నిర్మాణం గావిస్తాం" అని ఉద్ఘాటించాడు

ఆరబ్ - ఇజ్రాయిల్ ఉమ్మడి శాంతి సాధన కమిటీని పునరుద్ధరించడం తమకు సమ్మతమేనని కాని ఐ. రా. స కార్యకర్త ఉథాంట్‌కు అధికారంగా తెలియ చేశానని, 1956 లో ఈ కమిటీ పనిచేయకుండా ఇజ్రాయిల్ చేసింది గనుక ప్రస్తుతం ఇజ్రాయిల్‌కు సమ్మతమైతే తమకు అభ్యంతరం లేదని ఆయన చెప్పానని అన్నాడు.

ఐ.రా.స బలగంలోని భారత సైనికుల తరలింపు

ఈ నెల 31 న ప్రయాణానికి సన్నాహాలు

గాజా, మే 29

మధ్య ప్రాచ్యంలో ఐ.రా.స. శాంతి బలగాలలోని భారతీయ దళాలు ఈనెల 31 వ తేదీ నుండి స్వదేశానికి ప్రయాణం సాగిస్తాయని పి.టి.ఐ. ఎత్తేకపిలేకరిచెప్పాడు లాజస్ రాస్తున్నాను

మేయిండియాతీయసైనికులలో 6 వందల మందిని స్వదేశం తీసుకురావడానికి ఎయిర్ ఇండియాయాంపిన 6 ప్రత్యేక బోయింగ్ విమానాలు సిద్ధంగా వున్నవి. ఈ సైనికులు రైలులో బొంబయిచేరి అక్కడనుండి రైలో తీసుకొస్తారు. మిగతా ఈ విమానాల్లో భారతదేశం చేరతారు.

ఈ సైనికులు, సైనిక పరికరాలన్నీ పూర్తిశాంతంగా వ్యవేశం చేసేవరకూ మొదట సిక్కు రెజిమెంట్ ఆధిపత్య కల్నల్ కార్పెంట్ అక్కడే వుంటాడు.

ఐ రా స బలగాలలోని భారతీయ దళాలు తమ విధ్వంకర్మ నిర్వహణలో ఐ రా స బలగాల మొత్తానికే, గాజాప్రాంత ప్రజల మెప్పును కూడా సంపాదించాయని కల్నల్ చెప్పాడు.

గాజా ప్రాంతంపేసిక్కులకు ప్రత్యేక సిక్కుల వున్నారని 1917 లో మొదటి ప్రపంచ యుద్ధంలో ఈ ప్రాంతంలోని దెర్ఎల్ బ్లూవద్ద సిక్కు సైనికులు, జనరల్ అల్లెన్‌బీ సైన్యంలో భాగంగా విజయం సాధించారని ఆయన అన్నాడు.

కెనడా సైనికదళం రవాణాకు సన్నాహాం

ఆట్టావా, మే 29

ఐ రా స బలగంలో భారతీయ సైనికులు తర్వాత సంఖ్యాబలంలో కెనడా ద్వితీయ స్థానం ఆక్రమిస్తున్నది. ప్రస్తుత సభ్యతలో కెనడా బర్మాఆరబ్ రివల్టిస్టుల నిర్మోహ్యసైరి ఆవలంబిస్తున్న దృష్ట్యా ఈ సైనికులు 48 గంటల లోగా ఆరబ్‌దేశాలను వదలిపోవాలని నాజర్ ఆదేశించిన దృష్ట్యా ప్రస్తుతం ఈ సైనికులను సైప్రసును తీసుకెళ్ళడానికి రవాణాపథకం ప్రారంభమైంది.

కెనడా విమానంద్వారా బర్మాఆరబ్ రివల్టిస్ట్ పారసాలు అవసరమైతేనే ఈ బహిష్కారం ఉత్పన్నం జారీచేసిందని కెనడా ప్రధాని లెస్టర్ పియర్సన్ నేడిక్కడ అన్నాడు.

ఐరాస ప్రతినిధి వివరణ

బ్రహ్మ, మే 29

ఐరాస బలగాల ఉపసంహరణ విధిక కార్యక్రమం ప్రకారం ప్రారంభమైందని ఐ. రా. స. ప్రతినిధి బ్రహ్మ నేడిక్కడ చెప్పాడు.

ఇంతవరకూ అన్నిదేశాలకు చెందిన వందమంది సైనికులను ఈ ప్రాంతం నుండి ఉపసంహరించడం జరిగిందన్నాడు. ఇక్కడ ఐ. రా. స బలగాలలో వివిధ దేశాలకు చెందిన 3890 మంది సైనికులున్నారు.

ఈ సైనిక బలగాల అధిపతి మేజర్ జనరల్ ఇంద్రజిత్ రిక్తే సమర్పించిన ఉప సంహరణ పథకం ప్రస్తుతం పరిశీలనలో వున్నదని ఆయన చెప్పాడు.

ఇజ్రాయిల్‌కు ఆయుధాల హెచ్చరిక

నిర్బంధించిన అధికారుల విడుదలకు డిమాండ్

కైరో, మే 29

ఇజ్రాయిల్ నట్టుకొన్న ముగ్గురు తమ ఫైటర్ పైలట్లను విడుదల చేయకపోతే తమ సైనికులను తక్షణం విడుదలచేసే దాకా దేశానికి త్రిప్పి పంపవలసినదిగా బర్మాఆరబ్ రివల్టిస్ట్ ప్రధాన నిన్న ఇజ్రాయిల్‌ను హెచ్చరించింది.

ప్రమాదకర పరిస్థితి ఏర్పడకుండా నిరోధించడానికే ఈజిప్టు ఈ విజ్ఞప్తిచేసినట్లు పేర్కొన్నది ఆధికారికంగా ప్రకటించబడింది.

ఇజ్రాయిల్ బంధించిన ఈజిప్టు అధికారులను, సైనికులను తక్షణం విడిచిపెట్టవలసినపని ఐ.రా.స పరిశీలనకు జరపాలని ప్రధాన పరిశీలకుడు జరపాలని ఆరబ్ లీగ్ కోరింది. వీరిని సురక్షితంగా తిరిగివస్తే ఎలాంటి ఇబ్బంది పరిస్థితులూ జరగకుండా నివారించవచ్చుగలవని ఈజిప్టున్నట్టంచేసింది.

కాట్మండూ-పోఖరా రోడ్డును నేపాల్ ముక్తిచే శంకుస్థాపన

కాట్మండూ, మే 29

కాట్మండూ - పోఖరా హైవేమీద 176 కిలోమీటర్ల పొడవు రోడ్డుకు నేపాల్ నరేంద్ర బీరేంద్రదేవ్ వ్యక్తిగత నేతృత్వంలో శంకుస్థాపన చేశాడు. సుమారు రు 18 కోట్ల వ్యయంతో ప్రణాళిక ఆరోడ్డును వచ్చే ఐదు సంవత్సరాల్లో నిర్మించి.

ప్రకటన

నిర్మల గరల్స్ హైస్కూల్

వినుకొండ - గుంటూరు.

1-7-1968 వ సంవత్సరంలో 6, 7, 8 తరగతులతో ప్రారంభమైన నిర్మల గరల్స్ హైస్కూల్లో ఈ సంవత్సరము 9 వ తరగతి కూడా ప్రారంభమగును. టౌనులో నుండి స్కూలుకు బస్సు సదుపాయమును. హాస్టలు వసతులు కూడా యేయున్నవి. 6 వ తరగతికి ప్రైవేటు స్టడీ, విద్యార్థులకు జూన్ నెల 5, 6, 7, 8 తేదీలలో ప్రవేశ పరీక్ష జరుపబడును. ఏవరములు హెడ్ మిస్ట్రెస్‌వారివద్ద తెలుసుకొనగోరుచున్నాము.

విశాలాంధ్ర ని నమతి తరపున ఎడిటర్, ప్రింటర్, అండ్ పబ్లిషర్ కాటంరెడ్డి రాజగోపాలరావు, ప్రకాశ సంపాదకులు ఏటుకూరు బలరామమూర్తి. ముద్రణ: స్వతంత్ర ఆర్ట్ ప్రింటర్స్, విజయవాడ-1